BIBLIOTECA ASTRA SIBIU

FONDAT ÎN 1884 DE IOAN SLAVICI

Tribuna

COTIDIAN INDEPENDENT. APARE LA SIBIU

Anul CXVI, serie nouă, nr. 2953 | Vineri, 10 noiembrie 2000 | 16 pagini, 2000 lei (la abonaţi - 900 lei) | Varianta în limba română pe INTERNET http://www.tribuna.ro, http://www.tribuna.logon.ro E-mail: tribuna@sibnet.ro, pubtrib@sibnet.ro

Adrian Năstase în vizită la Sibiu

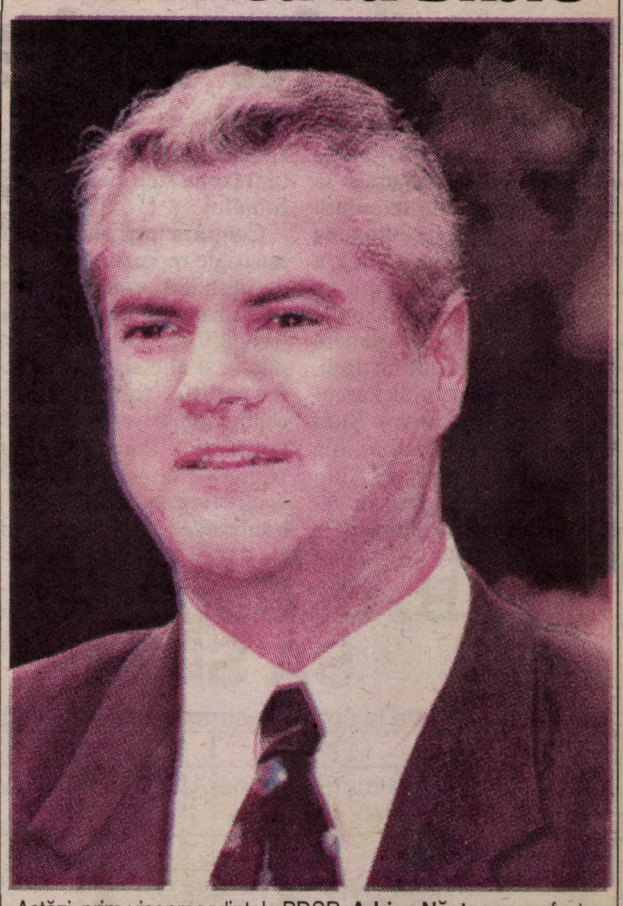

Astăzi, prim-vicepreşedintele PDSR, **Adrian Năstase**, va efectua o vizită oficială în municipiul Sibiu, având în program următoarele: ● întâlnirea domniei sale cu ziariştii din mass-media locală la sediul de campanie al PSDR, din parcul ASTRA, începând cu ora 17; ● conferinţa de presă va fi urmată de **prezentarea candidaţilor PDSR din Sibiu** la alegerile parlamentare, eveniment ce va avea loc la Casa de Cultură a Sindicatelor - Sala Mare, ora 18, urmat de un program artistic; ● ora 20, în Aula "Avram Iancu" a Universităţii "Lucian Blaga", prof.univ.dr. **Adrian Năstase** îşi va lansa cartea intitulată "Bătălia pentru viitor".

P.E.

Titus DUNĂREANU

O iniţiativă unică în Procuratura naţională

Prim-procuror al Parchetului de pe lângă Tribunalul Sibiu, Ioan Berghezan, propune...

Cu ocazia vizitei delegaţiei landului Hessen la Sibiu şi a convorbirilor de la Parchetul de pe lângă Tribunalul Sibiu, derulate între partea germană şi partea română, prim procuror **Ioan Berghezan** ne-a declarat, în exclusivitate:

"Vizita ministrului secretar de stat **Herbert Landau**, a d-lui procuror general adjunct **Johann Streusse**, a consilierilor din Ministerul Justiţiei landului Hessen dr. **Helmut Fünfsinn** şi **Bettina Messer**, cât şi a d-lui procuror **Werner Roth**, în instituţia noastră, este mai mult decât onorantă. Am schimbat opinii şi am avut consultări pe teme profesionale cu colegii noştri din Hessen, mai ales privind sistemul judiciar din cele două ţări. Practic, este prima delegaţie care a fost primită în aripa recent renovată, într-o elegantă sală de şedinţe, pe care am inaugurat-o cu acest prilej.

Sibiul este privit, şi de această delegaţie, ca un centru-pilot al integrării noastre în comunitatea europeană, un spaţiu al practicii modelului european, care beneficiază şi de o conjunctură deosebită. Mă refer la prezenţa comunităţii germane în pulsul cetăţii, bine marcată şi prin prestaţia primarului, Klaus Johannis.

"Noi încercăm, instituţional, să ne alăturăm eforturilor întreprinse în promovarea imaginii Sibiului, aşa cum a procedat Primăria la Hanovra, cu ocazia Expoziţiei Internaţionale. **În calitate de reprezentanţi ai justiţiei şi Parchetului sibian, vom căuta să fim în contact cu experienţa şi informaţiile Occidentului, fiind receptivi şi hotărâţi să aplicăm tot ce vine în sprijinul şi interesul naţional, atât pe plan intern, cât şi internaţional**", spunea prim-procurorul Ioan Berghezan, menţionând, în acest sens, dorinţa instituţiei de a colecta şi valorifica toate noutăţile din acest domeniu de activitate într-un CD-ROM.

Adrian POPESCU

Au fost reglementate modalităţile în care se vor desfăşura întâlnirile dintre candidaţi şi militari

Prin ordin al ministrului Apărării Naţionale, Sorin Frunzăverde, au fost reglementate modalităţile în care se vor desfăşura, în perioada campaniei electorale, întâlnirile dintre candidaţi şi militari, se arată într-un comunicat remis, ieri, agenţiei MEDIAFAX, de biroul de presă al MApN.

Comandaţii de unităţi, de comun acord cu candidaţii, vor stabili datele, locurile şi duratele de desfăşurare a întâlnirilor între participanţii la cursa electorală şi militarii în termen, militarii cu termen redus, elevii şi studenţii instituţiilor militare. Ţinând cont că, pe de o parte, în unităţile militare este interzisă organizarea acţiunilor de campanie electorală şi, pe de altă parte, trebuie respectat programul pregătirii de luptă a militarilor, întâlnirile vor avea loc, de regulă, sâmbăta, cu participarea a cel puţin doi candidaţi în acelaşi timp.

Comandanţii vor aduce la cunoştinţa subordonaţilor cele stabilite cu candidaţii, participarea militarilor la întâlniri având caracter strict opţional, se precizează în comunicat.

MEDIAFAX

Sub auspiciile Comunităţii Europene

Program de formare a resurselor umane împotriva maltratării copilului

La Sibiu, în aceste zile, se desfăşoară **Programul de formare a resurselor umane pentru Centrul naţional pilot de prevenire şi îngrijire a copilului, victimă a maltratării**, proiect derulat în cadrul Programului Leonardo da Vinci, al Comisiei Europene.

cont.în pag.14

Silvia BOIA

În pagina 16
O carte pentru viitor

In memoriam

Corneliu Coposu

Convenţia Democrată Română 2000 Sibiu, împreună cu Asociaţia Inginerilor PNŢCD Sibiu şi Asociaţia Foştilor Deţinuţi Politici din România, filiala Sibiu, invită sibienii la slujba de pomenire a Seniorului **Corneliu Coposu**, la împlinirea a 5 ani de la trecerea în eternitate. Comemorarea va avea loc la Biserica Ursuline (greco-catolică), str. G-ral Magheru, în data de 11 noiembrie 2000, ora 16.

(În pag. a III-a, câteva date biografice ale Seniorului).

preşedinte CDR 2000 Sibiu
Ion Caramitru
preşedinte Al-PNŢCD Sibiu
ing. **Grigorie Dobrescu**
preşedinte AFDPR Sibiu
pr. **Gheorghe Bogdan**

P.E.

SPORT În pag. 8-9

Viaţa financiar-bancară

"Alpha Bank" şi pasul spre viitor

Ieri, la Hotelul "Continental" din Sibiu, Sucursala **"Alpha Bank România SA"** a organizat o conferinţă de presă. Au participat **Eleftherios Ioannou**, preşedintele "Alpha Bank România SA", **Radu Graţian Gheţea**, prim-vicepreşedinte al Băncii, precum şi **Adriana Prislopeanu**, director al Sucursalei Sibiu, şi **Liliana Muntean**, director executiv al "Forum Invest Romania".

cont.în pag.14

Viorel ANDRIESCU

EDITORIALUL ZILEI

Situaţii şi situaţii

Să notăm o situaţie şi să ne gândim că această situaţie s-ar putea repeta şi pe alte meleaguri, pe alte meridiane şi cu personaje diferite. Deocamdată, situaţia stă prin Orientul Mijlociu.

Convorbirile israeliano-palestiniene, care au captat atenţia lumii întregi şi "contribuţia" lumii de sus, lume care ştie precis ce vrea, dar se arată neutră, au căzut la un armistiţiu privind încetarea ostilităţilor cu glonţ sau cu pietre, pentru o lună de zile.

Shimon Perez şi Yasser Arafat s-au înţeles să se stingă violenţele şi provocările la violenţă, ba chiar să se instaureze un climat de cooperare în privinţa securităţii locuitorilor din zonă. S-a vorbit de normalizarea relaţiilor, relaţii care au fost de nenumărate ori "normalizate", şi de o parte, şi de cealaltă, dar au sfârşit "normalizarea" tot de atâtea ori, prin sânge.

Armistiţiul, semnat de mână israeliană şi de mână palestiniană, a fost bătut la maşină-capcană, maşină care umblă pe alt drum decât cel desemnat prin întruniri, maşină care ucide pe singurul ei drum, drum ocolitor înţelegerilor.

Spuneam să notăm situaţia, pentru că situaţia este, vrem-nu vrem, următoarea: autoritatea negociatorilor se dizolvă în fumul exploziei unei maşini. Negociatorii, şefi de "echipă", nu mai au puterea să-şi controleze "echipierii". Şefii de "echipă" se înţeleg, îşi beau şampania, îşi strâng mâinile şi îşi astupă urechile când se aude bubuitura care le anulează zâmbetele şi angajamentele.

Ziceam că "situaţia" merită gândită, pentru că ea se poate ivi şi pe alte meleaguri, pe alte meridiane, pe unde vocea reprezentantului nu este şi vocea reprezentatului şi se reped să facă pace o sumedenie de străini de cauză, chemaţi sau nechemaţi. Mai ales, nechemaţi. Atraşi.

Mihai BRATU

Primăriile din Sibiu și Șura Mică pun la cale un parc industrial

Consiliul Local al municipiului Sibiu l-a abilitat pe primarul **Klaus Johannis** să demareze procedurile pentru înființarea, între reşedinţa de judeţ şi comuna Şura Mică, a unui parc industrial, care va fi administrat de o societate comercială în care partenere vor fi cele două administraţii.

Potrivit **Proiectului Parcului Industrial Sibiu - Şura Mică**, amplasamentul se află pe teritoriul comunei Şura Mică, în zona de NE, în suprafaţă de 100 ha. În imediata sa apropiere se află Drumul Judeţean 106 B care leagă Sibiul (zona Aeroport) de Ocna Sibiului.

Conform legii, parcurile industriale reprezintă arii strict definite teritorial, în perimetrul cărora se desfăşoară activităţi investiţionale, de producţie şi alte servicii conexe (expediţie, transport, operaţiuni import-export, consultanţă etc.). Parcurile industriale se constituie pentru stimularea dezvoltării economice şi sociale locale, atragerea de investiţii directe, realizarea de transfer tehnologic, valorificarea resurselor naturale şi umane ale zonei.

Agenţii economici care îşi vor desfăşura activitatea în parcurile industriale beneficiază de scutire de la plată la taxe vamale şi TVA la importurile de maşini şi utilaje necesare investiţiei, scutire de taxe vamale şi TVA la importul de materii prime, piese de schimb etc, scutire la plata impozitului pe profitul reinvestit pe o perioadă de cinci ani, cofinanţări diverse, înlesniri la plata impozitelor şi taxelor locale.

Paşii imediaţi pentru realizarea parcului constau în întocmirea studiului de fezabilitate şi a planului de afaceri privind exploatarea parcului, întocmirea studiilor topografice, evaluarea costurilor şi transmiterea propunerii **Agenţiei Naţionale pentru Dezvoltare Regională.** Va urma lansarea pentru execuţie a proiectului şi demararea unei vaste campanii de marketing şi publicitate pentru atragerea beneficiarilor, investitori ai parcului industrial.

Primarul Johannis a afirmat că, prin crearea parcului, vor apărea 400 de noi locuri de muncă, vor creşte veniturile la bugetul local, se va dezvolta infrastructura în zonă şi, ca efect probabil, se vor crea condiţiile de integrare administrativă a comunei Şura Mică în municipiul Sibiu.

Răzvan MARCU

B. C. Carpatica SA Sibiu

Dobânzi acordate la conturile curente şi de depozit

	LEI		VALUTĂ		
	Persoane fizice	Persoane juridice	USD	EUR	DEM
Cont curent	10	10	3,0	2,5	2,5

DEPOZITE LA TERMEN

1 săptămână	28	28	-	-	-
1 lună	37	35	-	-	-
3 luni	38	37	5,5	3,5	3,5
6 luni	39	37	5,75	3,75	3,75
9 luni	40	35	-	-	-
12 luni	42	34	6,5	4,5	4,5

Suma minimă pentru constituirea unui depozit este:
- pentru persoane fizice:
  - ✱ 500.000 lei (termen o lună şi 12 luni);
  - ✱ 5.000.000 lei (termen o săptămână);
  - ✱ 1.000 USD sau echivalent alte valute.
- pentru persoane juridice:
  - ✱ 50.000.00 lei (termen o lună şi 12 luni);
  - ✱ 200.000.000 lei (termen o săptămână);
  - ✱ 5.000 USD sau echivalent alte valute.

Noutăţi la Banca Comercială Română

Banca Comercială Română SA a lansat un nou serviciu bancar destinat persoanelor fizice posesoare de card. Persoanele fizice care deschid conturi de depozit în lei sau de disponibilităţi la vedere şi care doresc să-şi ridice periodic dobânda, au posibilitatea ca veniturile din astfel de operaţiuni **să fie trecute într-un cont de card de debit corespunzător.**

Pentru deţinătorii de card operaţiunea este gratuită, iar ceilalţi depunători care optează pentru acest serviciu au posibilitatea să-şi deschidă un cont de card pentru a ridica astfel dobânda aferentă contului curent sau de depozit.

În noile condiţii, titularul de cont nu mai este obligat să se deplaseze la bancă pentru ridicarea dobânzii, aceasta putând fi ridicată de la orice bancomat din ţară prin intermediul cardului. BCR informează, pe această cale, că retragerea de numerar din bancomatele aparţinând BCR nu se comisionează pentru cardurile proprii, în timp ce retragerea de numerar de la ghişeele băncii este comisionabilă şi este necesară prezenţa titularului de cont la sediul băncii unde are contul deschis. **(L.B.)**

"Gură de oxigen" pentru Guvernul Mugur Isărescu

Recent, Agenţia Naţională pentru Ocupare şi Formare Profesională şi Oficiul Naţional al Registrului Comerţului au dat publicităţii rapoartele pe luna septembrie. În ciuda scepticismului, Guvernul Isărescu trebuie să se bucure, căci datele îi sunt favorabile. Astfel, potrivit datelor furnizate de ANOFP rezultă că numărul şomerilor înregistraţi la sfârşitul lunii septembrie 2000 era de **977,7 mii persoane**, în scădere cu **20,0 mii** faţă de luna precedentă. Comparativ cu aceeaşi lună din anul 1999, numărul şomerilor înregistraţi la agenţiile pentru ocupare şi formare profesională a fost mai mic cu **95,9 mii persoane.** Rata şomajului înregistrat în septembrie 2000 a fost de **9,9%,** calculată în raport cu populaţia activă civilă totală.

Raportul arată că există creşteri şi la **câştigul salarial mediu nominal brut** pe economie care, în septembrie 2000, a crescut comparativ cu luna august 2000, cu **2,8%,** iar **câştigul salarial mediu nominal net** a crescut, în septembrie a.c., faţă de august, cu **2,4%.**

În luna septembrie, salariul mediu nominal brut pe economie a fost de **2.989.839 lei,** iar câştigul salarial mediu nominal net a fost de **2.272.967 lei.**

Guvernul Isărescu pare să fi câştigat şi pariul cu altă statistică. Datele Comisiei Naţionale de Statistică arată că ne aflăm pe un ritm sănătos de creştere economică. În termeni absoluţi, creşterea producţiei industriale a fost de **7,8%** faţă de primele nouă luni ale anului trecut. Din aceste date, am reţinut că producţia a crescut în ramuri industriale esenţiale: **12%** în industria energetică, **8,3%** în industria extractivă, **7,2%** în industria producătoare.

A. POPESCU

Economia în date

Prognoze pentru trimestrul IV 2000

Construcţii

Activitatea din sectorul de construcţii are un puternic caracter sezonier şi, ţinând cont de această particularitate, managerii întreprinderilor care au răspuns la ancheta de conjunctură A.CON. CONSTR., la nivelul judeţului Sibiu, au estimat, în marea lor majoritate **(60%)**, o scădere a volumului producţiei pentru trimestrul IV 2000, faţă de trimestrul precedent. Pe lângă factorul de sezonalitate, există şi alte cauze care limitează activitatea de construcţii, şi anume: probleme financiare (accesul lor la credite bancare, dobânzi ridicate etc.) semnalate de **46%** din repondenţi; cerere insuficientă **(40%)**, concurenţa pe piaţa lucrărilor de construcţii **(33%)**; incertitudinea mediului economic **(33%)**; costul materialelor **(25%)**; legislaţia economică incompletă **(20%)**.

Comerţul cu amănuntul

Rezultatele anchetei de conjunctură pentru comerţul cu amănuntul, în trimestrul IV 2000, în judeţul Sibiu, indică o tendinţă de menţinere a volumului fizic al vânzărilor, în trimestrul IV 2000, comparativ cu trimestrul III a.c., soldul conjunctural fiind nul.

Dintre cauzele care limitează îmbunătăţirea situaţiei economice a unităţilor repondente sunt enumerate următoarele: cerere insuficientă **(63%** din unităţi), concurenţa unităţilor de comerţ similare **(44%)** şi probleme financiare **(38%)**.

Datele de mai sus ne-au fost comunicate de **Direcţia Generală Judeţeană de Statistică.** **(V.A.)**

CURSUL VALUTAR LA CASELE DE SCHIMB ALE BANCILOR COMERCIALE - 9.11.2000

Casa de schimb		Cumpărare	Vânzare
BCR 21.21.31	USD	24920	25120
	DM	10700	11116
Banca Carpatica 23.01.60	USD	24850	25450
	DM	10350	11100
Banca „Dacia Felix" 21.16.14	USD	24950	25350
	DM	10750	11000
West Bank 23.01.72	USD	24900	25100
	DM	10800	11150
ALPHA BANK 21.25.95	USD	24950	25400
	DM	10800	10970
BRD Groupe Société Générale 21.13.30	USD	24800	25250
	DM	10760	11135

CURSUL VALUTAR LA CASELE DE SCHIMB - 9.11.2000

Casa de schimb		Cumpărare	Vânzare
PRIMA 43.39.67	USD	25080	25300
	DM	10720	10880
EUROGENERAL (Str. N. Bălcescu) 21.09.53	USD	25000	25250
	DM	10770	10950
CAMBIO 21.04.93 (Str. N. Bălcescu)	USD	24850	25250
	DM	10700	11000
I.D.M. EXCHANGE 43.13.80 43.72.97 (Ag.nr.67, Piaţa Mică)	USD	25010	25350
	DM	10710	10930

Cursurile pieţei valutare valabile pentru 10.11.2000

Valute în cont	Lei		
1 dolar SUA	25005	100 drahme greceşti	6.279
1 marcă germană	10.918	1 liră irlandeză	27.113
1 şiling austriac	1.552	100 lire italiene	1.103
1 dolar australian	13.121	100 yeni japonezi	23.294
1 franc belgian	529	1 leu moldovenesc	2.851
1 dolar canadian	16.209	1 gulden olandez	9.690
1 franc elveţian	14.047	1 coroană norvegiană	2.689
1 coroană daneză	2.864	100 escudos portughezi	10.651
1 liră egipteană	7.331	1 coroană suedeză	2.494
100 pesetas spaniole	12.833	1 EURO	21.353
1 marcă finlandeză	3.591	1 DST	32.138
1 franc francez	3.255	1 gr. Aur (preţ în lei)	212.478

Cât mai câştigă sibienii

Câştigul salarial mediu nominal pe luna septembrie 2000 în judeţul Sibiu a fost de 2.259.099 lei/salariat, mai mare decât în luna august 2000 cu 1,7%.

Câştigurile salariale medii brute şi nete, pe luna septembrie 2000, în judeţul Sibiu, comparativ cu nivelul mediu pe ţară, se prezintă astfel:

lei/salariat

CÂŞTIGURI SALARIALE MEDII	LUNA SEPTEMBRIE 2000		% FAŢĂ DE LUNA AUGUST 2000	
	ŢARĂ	JUD. SIBIU	ŢARĂ	JUD. SIBIU
BRUTE	2989839	3057075	102,8	102,3
NETE	2272967	2259099	102,4	101,7

În luna septembrie 2000, salariul real la nivelul ţării reprezintă 54,9% din cel al lunii octombrie 1990, iar cumulat pe 9 luni a.c., 54,9%.

Preţurile de consum ale populaţiei în luna septembrie 2000 au înregistrat următoarele nivele:

Preţurile de consum ale populaţiei în luna septembrie 2000 au înregistrat următoarele nivele:

- în procente -

	LUNA SEPTEMBRIE 2000 FAŢĂ DE:				RATA MEDIE LUNARĂ	
	august 2000	dec. 1999	septembrie 1999	oct. 1990	1.01-30.09.2000	1.01-30.09.1999
Total	102,8	129,9	144,9	121230,0	3,0	3,7
- Mărfuri alimentare	103,0	133,5	148,6	105618,8	3,3	2,3
- Mf. nealimentare	103,1	126,9	142,0	118173,5	2,7	4,1
- Servicii	102,1	129,0	143,1	193099,7	2,9	6,5

Indicii preţurilor produselor agroalimentare de pe piaţa ţărănească au înregistrat următoarele nivele procentuale:

- în procente -

	LUNA SEPTEMBRIE 2000 FAŢĂ DE:		CUMULAT 9 LUNI 2000 FAŢĂ DE 9 LUNI 1999
	August 2000	Septembrie 1999	
Total	103,4	160,8	149,9
- Produse vegetale	99,8	169,4	157,1
- Produse animale	107,1	152,3	142,7

In memoriam

Corneliu Coposu - 5 ani de la trecerea în eternitate

Motto: *"Vrei viitorul a-l cunoaşte, întoarce-te spre trecut".* (Mihai Eminescu)

La 11 noiembrie 1995, ora 9,22, inima Seniorului a încetat să mai bată, prelungind, pentru poporul român, drumul ferm pentru instaurarea democraţiei autentice. Acesta a fost obiectivul major al vieţii sale, pentru care, putem spune, cu certitudine, că şi-a sacrificat însăşi viaţa personală şi familială.

În acest sens, Seniorul considera: *"Pentru mine, mai important este nu persoana mea, ci importantă este ideea legată de activitatea mea. Dacă această idee triumfă şi este împărtăşită de opinia publică, apariţia sau dispariţia mea sunt secundare".*

Prezentarea succintă a vieţii şi activităţii sale se regăseşte în aprecierea sa personală, de aceea avem azi obligaţia de a-l cunoaşte mai bine pe cel care s-a impus în viaţa diplomatică şi politică, devenind un simbol de necontestat.

Corneliu Coposu s-a născut la 20 mai 1914, la Bobota, judeţul Sălaj, fiul protopopului greco-catolic Valentin Coposu şi al Aureliei.

A urmat şcoala primară în comuna natală, liceul la Blaj şi Facultatea de Drept la Cluj, unde şi obţine titlul de doctor în drept şi ştiinţe de stat.

La 24 octombrie 1942 se căsătoreşte cu Arlette Marcovici, fiica generalului Marcovici. Este arestată în 1950 şi, în urma unui proces înscenat sub acuzaţia de spionaj, este condamnată la 14 de detenţie. Eliberată într-o stare gravă, bolnavă, decedează în 1956, la numai 6 luni de la revederea soţului său.

În formarea sa ca diplomat şi om politic, un rol important l-a avut Iuliu Maniu, prin relaţiile de familie ale părinţilor săi şi vizitele frecvente la Bădăcini ale lui Iuliu Maniu, acesta i-a remarcat inteligenţa, ocupându-se de formarea sa ca om politic şi diplomat, devenind chiar secretarul său personal.

Dacă acest model de formare şi promovare al tinerilor politicieni ar exista şi azi în viaţa politică românească, cu certitudine s-ar exclude conflictele şi disputele între generaţii şi vom avea adevărate personalităţi politice în viitor.

Pentru respectarea principiilor democraţiei autentice, în concepţia sa *"principiile nu se pot negocia"*, s-a confruntat în decursul vieţii sale, atât cu dictatura regală a lui Carol al II-lea în 1937, (fiind chiar condamnat la 3 luni şi o zi pentru lezmajestate, pedeapsă executată la Aiud), cât şi cu dictatura legionară şi apoi, după 23 august 1944, cu dictatura comunistă.

Astfel, în 14 iulie 1947, este arestat împreună cu întreaga conducere a PNŢ, după înscenarea de la Tămădău (deşi nu făcea parte din această grupare).

Din 1947 până în 1956, rămâne în arest preventiv, fără a fi judecat, deoarece toate înscenările de a fi implicat în procese politice nu au putut fi realizate din lipsă de probe.

În 1956 i s-a intentat un proces, fiind acuzat de *"înaltă trădare a clasei muncitoare şi crimă contra reformei sociale"*, fiind condamnat de "Tribunalul poporului" *la muncă silnică pe viaţă.* În perioada 1954-1962, execută detenţia cu regim sever de izolare la Râmnicu Vâlcea.

Îmbolnăvindu-se de distrofie, consecinţă a tratamentului de exterminare aplicat deţinuţilor politici, din 1962 i se aplică regimul de domiciliu forţat în Bărăgan, la Valea Călmăţui, în comuna Rubla.

Este eliberat în 1964, după 17 ani de detenţie, ani în care a trecut prin închisorile: Văcăreşti, Jilava, Piteşti, Malmaison, Craiova, Aiud, Râmnicu Sărat, Poarta Albă, Capul Midia, Canalul Dunărea - Marea Neagră şi Gherla.

Trăind cu demnitate opresiunile puşcăriilor comuniste, Seniorul şi-a însuşit pe deplin destinele, astfel că el considera că, dacă ar trebui să-şi reînceapă viaţa, ar accepta acelaşi nobil destin pe care l-a trăit. El nu şi-a urât niciodată torţionarii cunoscuţi în puşcăriile comuniste, ci, pur şi simplu, îi compătimea.

După eliberarea sa din puşcărie în 1964, se încadrează ca muncitor necalificat la Întreprinderea de Construcţii Montaj Bucureşti, dar este urmărit permanent de Securitate, până în 1989 (în toată această perioadă i se fac 27 de percheziţii şi îi sunt confiscate manuscrisele şi documentele găsite, Corneliu Coposu fiind, în acelaşi timp, mare publicist şi scriitor).

La singura întâlnire avută cu Iuliu Maniu în puşcăria de la Malmaison, acesta i-a cerut ca la ieşirea din detenţie *"să nu lase să moară PNŢ-ul".*

Respectând dorinţa lui Iuliu Maniu, în 22-23 decembrie 1989, Corneliu Coposu, printr-un Comunicat, anunţă reînfiinţarea PNŢ-ului, devenit PNŢCD, deoarece, încă din 1987, a fost înscris ca partid component al Internaţionalei Creştin Democrate. Tot în contextul respectării concepţiilor creştin democrate şi apreciind valoarea individuală şi colectivă a inginerilor, în 1993 reînfiinţează Asociaţia Inginerilor (aceasta fiind desfiinţată în 1947, odată cu desfiinţarea partidelor istorice).

De asemenea, Corneliu Coposu a coagulat toate forţele democratice de dreapta în Convenţia Democrată, al cărei preşedinte a şi fost.

Ca senator din partea Convenţiei Democrate, refuzând orice altă demnitate, a promovat principiile democraţiei autentice, precum şi necesitatea integrării României în Uniunea Europeană şi NATO. În acest sens, el considera: *"România este spaţiul geopolitic cheie, de care depinde pacea în sud-estul Europei şi în Balcani"*, motiv pentru care considera că: *"România trebuie să se bucure de prioritate în aderarea la NATO, Occidentul având obligaţia să ne introducă în Aliaţa Nord-Atlantică pe uşa din faţă".*

De asemenea, Seniorul considera că: *"O delimitare între statele occidentale şi cele răsăritene ar determina haos şi instabilitate continentală".*

Ca o recunoaştere a valorii sale ca diplomat şi om politic şi în plan internaţional, în data de 6 octombrie 1995 i se înmânează de către Bernard Boyer, ambasadorul Franţei la Bucureşti, **Legiunea de Onoare, în grad de ofiţer.** Cu acest prilej, Seniorul a declarat că această distincţie aparţine poporului român.

Ca o caracterizare a Omului care a fost Corneliu Coposu, putem aprecia, fără nici o modestie, următoarele: *"Într-o Românie care a prins gustul marilor averi, a murit sărac. Într-o ţară în care nici un compromis nu pare imposibil, a murit cu Legiunea de Onoare pe piept. După o viaţă în care a fost închis şi bătut, a murit fără să urască pe nimeni. Într-o lume în care tinerii cad pradă dezamăgirii, a murit luptând. Atunci când românii se gândesc să-şi părăsească ţara, el şi-a trăit calvarul aici şi tot aici a rămas ca să moară".*

Această emoţionantă caracterizare ne obligă, ca membri ai Asociaţiei Inginerilor PNŢCD şi, implicit, ai CDR 2000, la recunoaşterea valorilor sale civice şi politice şi să promovăm, prin tot ce întreprindem, aceleaşi principii de etică socială şi profesională. Totodată, trebuie să ne aducem contribuţia la redresarea economică a României şi în plan teritorial, luându-l ca model, în tot ce întreprindem, pe Corneliu Coposu.

CDR 2000 Sibiu
AI-PNŢCD Sibiu
AFDPR Sibiu

P.E.

Forumul Candidaţilor la Parlamentul României la Avrig şi Tălmaciu

Asociaţia Pro Democraţia Club Sibiu derulează, împreună cu Fundaţia pentru Parteneriat Comunitar, Fundaţia Edelweiss şi organizaţia de tineret Crispus, proiectul **"Alegeri democratice în oraşele mici"**, proiect finanţat de National Endowment for Democracy (NED).

În cadrul acestui proiect, vor fi organizate birouri parlamentare (forumuri de candidaţi) în şase oraşe mici din judeţul Sibiu: **Cisnădie, Avrig, Tălmaciu, Mediaş, Copşa Mică şi Agnita.**

Primul forum de candidaţi a avut loc în 3 noiembrie, la **Cisnădie**, iar următoarele vor fi în 10 noiembrie, la **Tălmaciu,** de la ora 15, în sala de Consiliu a Primăriei, şi de la ora 17, la **Mârşa** (Avrig), în cantina liceului din Mârşa.

Silvia BOIA

Comunicat de presă

Primarul municipiului Sibiu, în conformitate cu prevederile art.12 din Hotărârea nr.720/2000 a Guvernului României, privind listele electorale permanente, aduce la cunoştinţă publică faptul că alegătorii au dreptul să verifice înscrierea în listele electorale permanente.

Verificările se pot efectua, zilnic, la sediul Primăriei municipiului Sibiu, B-dul Victoriei nr.1-3, cam.11.

primar,Klaus Werner JOHANNIS

Împreună pentru România!

Familia şi tinerii

- **vom acorda**, pentru sprijinirea familiilor tinere, alocaţii sub formă de sumă nerambursabilă, cu destinaţii legate de achiziţionarea locuinţei sau dotarea acesteia.
- **vom institui** un sistem de construcţii de locuinţe standard, de închiriat, pentru tinerii salariaţi.
- **vom construi**, în perioada 2002-2004, din fonduri publice, un număr de 2.800 clădiri în care să funcţioneze grădiniţe, şcoli, dispensare, policlinici, spitale pentru aplicarea "Legii privind regimul juridic au unor imobile preluate în mod abuziv de stat în perioada 6 martie 1945-22 decembrie 1989", mărind numărul proprietarilor care sunt în prezent în imposibilitate de a beneficia de restituiri în natură.

- **vom intensifica** participarea tinerilor la viaţa economică, prin proiecte-pilot în afaceri şi experimentarea unor centre pentru dezvoltarea şi folosirea eficientă a resurselor umane.
- **vom stimula** aptitudinile antreprenoriale ale tinerilor prin învăţare şi prin implicarea acestora în structurile economice private, inclusiv prin acordarea de credite şi facilităţi fiscale.

P.E.

Noi vom învinge sărăcia!

VOTEAZĂ
ALIANŢA NAŢIONALĂ

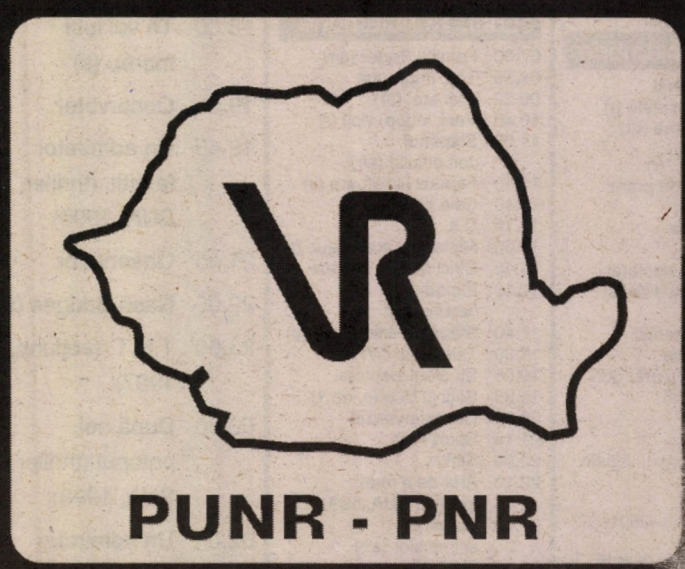

CREDINŢĂ, LEGE, BUNĂSTARE!

TV ROMANIA

Vineri, 10 noiembrie

07.00 Telematinal
09.00 Jurnal regional
09.30 Agenda electorală
10.00 Practic TV
10.40 TVR Cluj
11.30 TVR Iași
12.20 TVR Timișoara
13.10 Medicina pentru toți (r)
14.00 Jurnalul de prânz
14.15 Justițiarii (s/r)
15.15 Cu ochii'n patru (r)
16.00 Tribuna partidelor parlamentare
16.30 Fereastră spre America
17.00 Studioul electoral
17.30 Să vezi și să nu crezi (s)
18.00 Corect!
18.10 O vedetă... populară
19.00 Info-Mania
19.10 Avanpremieră. Știri
19.15 Pasiuni (s)
20.00 Jurnal. Meteo
20.40 Sport
20.45 Ploaia de stele
22.15 Reflecții rutiere
22.30 Alegeri 2000
00.00 Jurnalul de noapte
00.15 Rock la miezul nopții

Sâmbătă, 11 noiembrie

07.00 O vedetă... populară (r)
07.50 Oameni ca noi
08.20 D.a.
08.45 Zorro (s)
09.35 Agenda electorală
10.00 Totul la vedere
13.00 Casa mea
13.30 Auto Club
13.55 Fotbal: Petrolul Ploiești - Universitatea Craiova
16.00 Ora G
17.00 Studioul electoral
17.30 O altă realitate (s, ep.1)
18.00 Handbal feminin: Oltchim Rm. Vîlcea - Podravka
19.00 Garantat 100 %
20.00 Jurnal. Meteo
20.25 Sport
20.30 Surprize, surprize...
22.30 Niciodată nu e prea târziu (s)
23.20 Jurnalul de noapte
23.30 Noaptea cinefilului: Proiectul Internecine (spionaj, Anglia, 1974)

Duminică, 12 noiembrie

07.00 Ceasul deșteptător
08.00 Universul credinței
09.00 Regele Leu, Timon și Pumbaa (d.a)
09.30 Kiki Riki Miki (mag.)
10.30 Viața satului
11.55 Fotbal: Gaz metan Mediaș - Rapid
13.50 Jurnalul de prânz
14.00 Național TV Bingo
17.25 Domnul "Directoare" (comedie, SUA, 1998)
19.00 Trupa de șoc
20.00 Jurnal. Meteo
20.25 Sport
20.30 Despărțirea (dragoste, SUA, 1997)
22.00 Știrile de sâmbăta asta
23.30 Fotbal Show
23.20 Jurnalul de noapte
00.00 Profesioniștii

Luni, 13 noiembrie

07.00 Telematinal
09.10 Ploaia de stele (r)
10.30 Despărțirea (f/r)
12.00 Surprize, surprize... (r)
14.00 Jurnalul de prânz
14.15 CiberFan
14.30 Pro Patria
15.30 Cronica
17.00 Studioul electoral
17.30 O altă realitate (s)
18.00 Corect!
18.10 Seniorii cetății
19.00 Info-mania
19.10 Av[illegible]mieră. Știri
19.15 Pasiuni (s)
20.00 Jurn[illegible]
20.40 Spo[illegible]
20.45 Alegeri prezidențiale 2000
22.15 Iartă-mă!
23.15 Memoria exilului românesc
00.00 Jurnalul de noapte
00.15 Lumea dansului

TVR 2

Vineri, 10 noiembrie

07.00 Arta apărării
08.35 Toți, împreună
09.20 Viața la 17 ani (f/r)
11.05 Mike Hammer (s/r)
11.55 Femeia ispititoare (s)
12.40 Germaine și Benjamin (s/r)
13.15 D.a.
13.45 Animale dispărute (do.)
14.15 Arca lui Noe
14.50 Sabrina (s)
15.15 Manole (do)
15.45 Din goana trenului (do)
16.40 On line
17.10 Prețul succesului
17.40 Stăpânul animalelor (s)
18.30 Telejurnal TVR 2
19.05 Studioul electoral
19.40 Mike Hammer - detectiv particular (s)
20.30 D'ale lu' Mitică
21.30 Beavis & Butthead (s)
22.00 Știri
22.05 Ținta: Președintele Statelor Unite (acțiune, SUA, 1997)
23.30 Veni, video, vici (r)
23.45 Stăpânul animalelor (s/r)
00.30 TVM Mesager

Sâmbătă, 11 noiembrie

07.00 On line (r)
07.30 Sabrina (s/r)
08.00 D.a. (r)
08.35 Toți, împreună
09.20 Osia lumii
09.50 Cel mai nebunesc vis (pentru copii, SUA, 1991)
11.15 Veni, video, vici! (r)
11.30 Sally vrăjitoarea (d.a)
12.00 Piatra magică (s)
12.30 Trupa DP 2
14.00 Atlas
14.35 Munții Atlas (do)
15.45 Top TVR 2
16.35 Parohia Dibley (s)
17.00 Paralele inegale
18.30 Telejurnal TVR 2
18.45 Veni, video, vici! (r)
19.05 Studioul electoral
19.35 Privind spre Spania (do)
20.05 Avocata (s)
20.55 Mare schimbătoare (s)
21.45 Familia Porter (s)
22.15 Știri
22.20 Teatru liric: Liliacul
01.10 TVM Mesager

Duminică,12 noiembrie

07.00 Arca lui Noe (r)
07.30 Piatra magică (s/r)
08.30 Tradiții
09.00 Ferma
10.00 Medalion Vasilica Dinu
10.30 Cronici votive
11.00 Atelierul lui Newton (do)
11.30 Sally vrăjitoarea (d.a)
12.00 Piatra magică (s)
12.30 Tip-top, mini-top
13.05 Splendorile naturii (do)
14.00 Arta apărării
14.40 În numele sportului
15.15 Mistere și scandaluri
16.10 Star Trek (s)
17.00 Lumea de mâine
18.30 Telejurnal TVR 2
18.40 Stăpânul domeniului (s)
19.30 Spectacolul lumii văzut de Ioan Grigorescu
20.05 Mici eroi (dramă, SUA, 1991, partea a II-a)
21.25 Veni, video, vici! (r)
21.45 Familia Porter (s)
22.15 Știri
22.20 Teatru TV: Comedie de modă veche
23.50 TVM Mesager

Luni, 13 noiembrie

07.00 Familia Porter (s/r)
08.35 Toți, împreună
09.20 Mici eroi (f/r)
10.40 Veni, video, vici! (r)
11.00 Stăpânul domeniului (s/r)
11.50 Femeia ispititoare (s)
12.40 Osia lumii (r)
13.15 D.a.
13.50 Mistere și scandaluri (r)
14.45 Cinci pentru națiune
17.10 Expediție în necunoscut
17.40 Stăpânul animalelor (s)
18.30 Telejurnal TVR 2
19.05 Studioul electoral
19.35 Soții și fiice (s, ep.1)
20.30 Obsesia vitezei
21.15 Sport Plus
22.00 Știri
22.10 Arta de a muri (polițist, SUA, 1991)
23.45 Stăpânul animalelor (s/r)
00.30 TVM. Mesager

TELEVIZIUNEA antena 1

Vineri, 10 noiembrie

07.00 Observator
08.00 'Neața
11.00 Din dragoste (r)
13.00 Știri
13.15 Cuvinte pe geam (dramă, SUA, 1995)
15.00 Dragostea învinge (s)
16.00 Zile din viața noastră (s)
17.00 Știri
17.10 Tu decizi
18.10 Te voi iubi mereu (s)
19.00 Observator
20.00 Desperado (acțiune, 1995)
22.00 Stargate-SG 1 (s)
23.00 Observator
23.30 Noaptea târziu cu Mircea Badea
00.30 Luptătorul de oțel (acțiune, SUA, 1992)
02.00 Aici Power 98 (thriller, SUA, 1995)

Sâmbătă, 11 noiembrie

07.00 Câmpia purpurie (dragoste, SUA, 1954)
08.30 Mari regizori (do)
09.30 Fir întins
10.00 Casa de piatră
10.30 Roata de rezervă
11.00 Desperado (f/r)
13.00 Viitorul începe azi (s)
14.00 Căutarea I (western, 1976)
15.30 Fashion Club
16.00 Orient Expres
18.00 Te voi iubi mereu (s)
19.00 Observator
19.45 Un admirator fanatic (thriller, SUA, 1996)
21.45 Observator
22.00 Nash Bridges (s)
23.00 T.N.T. (acțiune, 1997)
00.30 După noi, potopul (thriller, SUA, 1998)
02.00 Un admirator fanatic (f/r)

PRO TV

Vineri, 10 noiembrie

07.00 Bună dimineața, Pro TV e al tău!
10.00 Agenda electorală
10.20 Tânăr și neliniștit (r)
11.10 Casa McCallister (r)
11.45 Oglinda timpului (s)
12.10 Incertitudini (dramă, SUA, 1990)
14.00 Focul ucigaș (f/r)
15.55 Jocuri magice
16.00 Tânăr și neliniștit (s)
16.50 Sens unic
17.00 Știrile Pro TV
17.30 Viața bate filmul
18.20 Teo
19.00 Știrile Pro TV
19.55 Agenda electorală
20.00 Vineri seara ne distrăm cu Florin Călinescu
22.30 Știrile Pro TV
22.35 Seducție fatală (thriller, Marea Britanie-SUA 1999)
00.10 Omul care aduce cartea
00.15 Zero
01.15 Pro TV te ascultă ce vezi
01.20 Seinfeld (s)
01.45 Incertitudini (f/r)
03.15 Oglinda timpului (r)
03.45 Seducție fatală (f/r)
05.30 Confruntările celui de-al doilea război mondial (do)
06.15 Viața bate filmul (r)

Sâmbătă, 11 noiembrie

07.00 D.a.
08.00 Micii războinici (s)
08.30 Secretele familiei Arnold (s)
09.40 Liceul Madison (s)
10.00 Uriașul Harry (s)
10.30 Apropo - magazin de tehnologia informației
11.00 Gillette - lumea sportului
11.15 ProMotor
12.00 Fotbal: Dinamo - Foresta (d)
14.00 Bucătăria lui Radu
14.30 Zero (r)
15.30 Dragul de Raymond (s)
16.00 Primii pași (s)
16.30 ProFashion
17.00 Refugiul (dramă, SUA, 1999)
19.00 Știrile Pro TV
19.30 Steaua ta norocoasă
22.00 Martor incomod (acțiune, SUA, 1996)
23.50 Golurile etapei
00.00 Millennium (s)
01.00 Fantezii erotice (s)
01.30 Dragul de Raymond (r)
02.00 Refugiul (f.r)
03.15 ProFashion (r)
03.45 Martor incomod (f.r)
05.30 Micii războinici (r)
06.00 Bucătăria lui Radu (r)
06.30 ProMotor (r)

Duminică, 12 noiembrie

prima

Vineri, 10 noiembrie

07.00 Milagros (s/r)
08.00 Prima Mix!
14.00 Cu Tibanu la pescuit și vânătoare
15.00 Milagros (s)
16.00 Obiectiv (r)
17.00 Detectivi de elită (s)
18.00 Focus
19.00 Real TV
19.30 Impact
20.00 Vrei să fii miliardar?
21.00 Un ucigaș de 2.000.000 $ (comedie, SUA, 1995)
22.50 Cronica cârcotașului
23.00 Impact (r)
23.30 Detectivi de elită (s)
00.30 Stăpânii visului (SF, SUA)
02.00 Focus (r)
03.00 Clanul Philadelphia (dramă, SUA, 1979)

Sâmbătă, 11 noiembrie

07.00 Program pentru copii
10.00 Creaturi sălbatice (do)
11.00 Tradiții
11.30 Sport magazin
14.00 Motor
14.30 Exploziv
15.00 Croazieră cu bucluc (aventuri, SUA, 1986)
17.00 Detectivi de elită (s)
18.00 Focus
19.00 Real TV
19.30 Impact
20.00 Vrei să fii miliardar?
21.00 Comisarul Rex (s)
22.00 Perechea potrivită
22.30 21
23.00 Impact
23.30 Detectivi de elită (s)
00.30 Sex cu Nadine
01.30 Dr. Strangelove (comedie, SUA, 1964)

Atomic

Vineri, 10 noiembrie

07.00 Selector
10.25 Reactor
10.30 Selector
11.00 Atomix
14.00 Interactiv
15.30 Proaspete și fierbinți
15.55 Reactor
16.00 Vot: topul telespectatorilor
17.00 Selector
19.00 Atomix
21.55 Reactor
22.00 Selector
00.00 Insomnia

TELE 7 abc

Vineri, 10 noiembrie

07.00 Bună dimineața, România!
10.00 Teleshopping
10.25 Economic ABC (r)
10.50 Gura lumii (r)
11.00 Dați vina pe Corina (r)
12.00 Linia întâi (r)
13.00 Ora unu a venit (r)
14.00 Îți mai aduci aminte, Doamnă! (r)
15.20 Tinerețe fără bătrânețe
16.00 Post Meridian
17.00 Dați vina pe Corina
18.00 Domino
19.00 Telejurnal
19.30 Economic ABC
19.45 Gura lumii
20.00 Dan Diaconescu în direct
22.00 Derrick (s)
23.00 Dreptul la apărare
23.15 Viața noastră cea de toate zilele
01.05 Tentații

Sâmbătă, 11 noiembrie

08.00 Dați vina pe Corina (r)
09.00 Țara spiridușilor
10.00 Motor extrem
10.45 Economic ABC
11.00 Derrick (s)
12.00 Tentații
13.00 Ora unu a venit
13.05 Weekend ABC
15.00 Club ABC
15.30 Dreptul la apărare
16.30 Lumea misterelor
17.00 Rendez-vous la Tele 7
18.00 Lumea în clipa 2000 (do)
19.00 Telejurnal
19.45 Documentar
21.00 Derrick (s)
22.00 Concert
00.00 Rendez-vous la Tele 7 (r)
01.05 Lumea misterelor (r)

HBO

Vineri, 10 noiembrie

10.00 Secrete de familie (dramă, 1997)
11.45 La bine și al rău (comedie, 1997)
13.45 Jackie și Dawn (dramă, 1998)
15.30 Stargate: Moștenire (s)
16.15 Surorile Abbott (dramă, 1997)
18.00 Orașul nebun (dramă, 1997)
20.00 Jocuri, poturi și focuri de armă (comedie de acțiune, Marea Britanie, 1998)
21.45 Mama vitregă (dramă, 1998)
23.45 Banii n-aduc fericirea (comedie, 1993)
01.30 După Alice (thriller, 1999)
03.15 Asediați la domiciliu (thriller, 1998)

acasa

Vineri, 10 noiembrie

10.00 Știrile de Acasă (r)
10.35 Acasă la bunica (r)
10.45 Căsuța poveștilor (r)
11.00 Dragoste și putere (r)
11.30 Fiorella (r)
12.20 Dragoste nebună (r)
13.10 Luisa Fernanda (r)
14.00 Războiul pasiunilor (r)
15.00 Înger sălbatic (s)
15.45 Miracolul iubirii (s)
16.45 Căsuța poveștilor (d.a.)
17.00 Dragoste și putere (s)
17.30 Fiorella (s)
18.20 Acasă la bunica
18.30 Știrile de Acasă
19.05 Războiul pasiunilor (s)
20.00 Dragoste nebună (s)
21.00 Luisa Fernanda (s)
22.00 Urmărește-mă! (Marea Britanie, 1972)
23.25 Acasă la români (r)

Sâmbătă, 11 noiembrie

10.00 Știrile de Acasă (r)
10.35 Acasă la bunica (r)
10.45 Dragoste și putere (s/r)
11.10 Fiorella (s/r)
12.00 Dragoste nebună (s/r)
12.50 La casa de vis
13.25 Doctorul casei
14.00 Acasă cu Ruxandra Săraru
15.00 Înger sălbatic (s)
15.45 Miracolul iubirii (s)
16.35 Căsuța poveștilor (d.a)
17.00 Dragoste și putere (s)
17.30 Fiorella (s)
18.30 Ramona (s)
19.20 Al șaptelea cer (s)
20.15 Acasă la români
22.00 Justițiarul (SUA, 1974)
23.35 Acasă la români (r)

ATENȚIE!

Redacția nu răspunde pentru eventuala modificare a orelor de difuzare sau a grilelor de programe TV

CASA DE PRESĂ ȘI EDITURĂ TRIBUNA

Str. George Coșbuc nr.38, cod 2400 SIBIU
TELEFOANE:
SECRETARIAT: 21.12.81
FAX: 21.41.41
REDACTORI: 43.31.93 - 21.13.18
CONTABILITATE + MICA PUBLICITATE: 21.13.33
DEPART. PUBLICITATE (TEL+FAX): 21.66.03

Procesare computerizată și tiparul executate la S.C. Casa de Presă și Editură Tribuna

ISSN 1220 - 3157

CONSILIUL DE ADMINISTRAȚIE
Emil DAVID - director general
Mircea BIȚU - director editorial
Vasile TÂLVAN - director economic

COLEGIUL DE REDACȚIE AL PUBLICAȚIILOR Tribuna
MIRCEA BIȚU - redactor șef
LUCIAN JIMAN - redactor șef adjunct
DUMITRU NIȚĂ, DUMITRU MANIȚIU, IOAN VIDRIGHIN

RADIO CLUJ

Vineri, 10 noiembrie

06.00 Bună dimineaţa
08.00 Emisiunea în limba maghiară
10.00 De zece ori România
11.05 Emisiunea partidelor parlamentare
11.45 A patra putere
12.00 Radiojurnal transilvan
13.00 Radiojurnal Bucureşti
13.15 Paralele muzicale
13.55 Buletin de ştiri
14.00 Program muzical
16.00 Emisiunea în limba maghiară
18.00 Radiofax
18.30 Agenda electorală
18.35 Crochiuri muzicale
19.00 Radiojurnal Bucureşti
19.15 Alegeri parlamentare
20.00 Ştiri
20.05 Radiodiscoteca de vineri
21.00 Ştiri
21.50 Ştiri

RADIO RVE

Vineri, 10 noiembrie

06.00 BBC Londra
06.30 Bună dimineaţa, Sibiu
08.00 BBC Londra
09.00 Să ne cunoaştem noi, femeile
11.00 BBC Londra
11.30 Network
12.00 Ştiri
12.30 Muzică simfonică
14.00 BBC Londra
14.30 Dedicaţii muzicale
16.00 Respiro-postmeridian
17.00 Itinerar biblic
17.30 Din viaţa cetăţii
18.00 BBC Londra
19.00 Cartea pe unde radio
20.00 Ştiri
20.15 Căsuţa cu poveşti
20.30 Cu braţele deschise
21.00 BBC Londra
21.30 Salut tinereţe
24.00 Program nocturn

PROGRAM - 1593 KHz - ANTENA SIBIULUI

Vineri, 10 noiembrie

18.30 Ştiri locale
19.00 Radiojurnal Radio România Actualităţi
19.15 Interviul zilei
19.30 Ştiri locale, reportaje, interviuri, revista presei
20.00 Ştiri locale
20.05 Dedicaţii muzicale - muzică populară
21.00 Închiderea programului

RADIO ACTIV MIX FM

Vineri, 10 noiembrie

Dis de dimineaţă (6-6,30)
Mix Dejun (6,30-8)
La Hanul cu Veselie (8-10)
FM 100% (10-13)
3 până la 4 (13-16)
Blocat în FM (16-18)
Europa Liberă în direct (18-18,30)
Fix pe Mix (18,30-19)
Actualitatea (19-20)
Mix nocturn (20-22)
În ritm cu tine (22-0)
Party Zone (0-2)
Noaptea (2-6)
Ştiri locale: 7,30; 8,30; 9,30; 10,30; 11,30; 12,30; 13,30; 14,30; 15,30; 16,30; 17,30; 20,30; 21,30;
Ştiri interne şi externe: 7,00; 8,00; 9,00; 10,00; 11,00; 14,00;16,00; 21,00
Sport: 7,10; 17,10
Ce mai zice la gazetă: 7,20;
Ziarele de mâine: 22,00
Vox: 7,40; 10,40; 13,40

ALIANŢA PENTRU ROMÂNIA

Mircea CAZAN - deputat

Am o familie unită
Ea este nucleul meu
Familia mea este şi Sibiul
Voi sunteţi sibieni
Şi voi sunteţi membrii familiei mele

Să ne unim voturile şi opţiunile
Pentru o familie unită
Pentru o comunitate puternică

Fiţi alături de mine, soţia mea Adriana
şi copiii Adelina şi Felix

P.E.

CALENDAR 10 noiembrie

Zile trecute: 314
Zile rămase: 52
Zodia: Scorpion

Evenimente la zi:

1508 - A apărut prima carte tipărită pe teritoriul ţării noastre, "Liturghierul", în limba slavonă.

1768 - S-a născut Veniamin Costache, mitropolit al Moldovei, întemeietorul Seminarului de la Socola.

1895 - A încetat din viaţă Alexandru I. Odobescu, prozator, eseist şi istoric.

1928 - La conducerea României a fost instaurat un guvern naţional-ţărănesc, condus de Iuliu Maniu.

1993 - S-a înfiinţat Convenţia Confederaţiilor Sindicale Neafiliate, care şi-a declarat independenţa şi neutralitatea faţă de Guvern, grupări politice sau structuri sindicale.

1994 - Jose Cutileiro a devenit noul secretar general al Uniunii Europei Occidentale.

1996 - Biroul Electoral Central a dat publicităţii componenţa noului Parlament, rezultat în urma alegerilor din 3 noiembrie.

1998 - România şi Bulgaria au încheiat o serie de acorduri privind colaborarea în agricultură, transporturi, învăţământ, ştiinţă, cultură şi în domeniul vamal, documentele contribuind în mod esenţial la definitivarea unei baze juridice "serioase", necesare valorificării bunei cooperări politice şi diplomatice româno-bulgare, în vederea realizării unor proiecte comune.

Cugetarea zilei: *Adevăratul progres democratic constă nu în a coborî cultura la nivelul de înţelegere al mulţimii, ci de a ridica mulţimea la un nivel de cultură ridicat.* **(Gustave Le Bon)**

Aflăm de la SC REMAT SA Sibiu

Programul acţiunii de colectare a deşeurilor din hârtie de la populaţie, ce se va organiza în ziua de 13 noiembrie 2000, pe următoarele străzi:

- **Str. Luptei, orele 8-10** (lângă Complexul alimentar);
- **Str. Nicolae Iorga, orele 10.15-11.30** (lângă Complexul "Cedonia");
- **B-dul Mihai Viteazul, orele 11.45-13** (lângă Oficiul Poştal);
- **Str. Rahovei, orele 13.15-14.30** (lângă Piaţa Rahovei);
- **Str. Nicolae Iorga, orele 14.45-16** (lângă Şcoala Generală nr.6).

La punctele stabilite se vor afla un mijloc de transport şi personal al SC REMAT SA Sibiu, care va asigura recepţia şi plata pentru maculatura predată.

Preţul de achiziţie este de 450 lei/kg.

Achiziţionăm şi acumulatori auto uzaţi la preţul de **400 lei/kg.**

Pentru cantităţi de peste 250 kg asigurăm preluarea de la domiciliu, pe baza anunţului telefonic la nr.: **23.63.01, 23.81.18.**

SUNTEŢI AŞTEPTAŢI!

CINEMA

Pacea - X Men - orele 10; 12.30; 15; 17.30; 20.
Tineretului - Doctor Dolittle - orele 11; 13; 15; 17.
Mediaş - "Progresul" - Legionarul - orele 10.30; 12.30; 16; 18.
Cisnădie - "Popular" - Shaolin Cowboy - ora 19.
Avrig - "Gh. Lazăr" - Carter, zis "Uraganul" - ora 18.

TIMPUL PROBABIL

Vremea se va răci uşor. Cerul va fi temporar noros. Izolat va ploua slab. Vântul va sufla slab la moderat. Temperaturile maxime vor fi cuprinse între 13-16 grade C, iar cele minime, între 0-4 grade C. Dimineaţa, izolat, ceaţă.

Meteorolog de serviciu,
Dan CIOVICĂ

POLICLINICA POLISANO

Str. Moldoveanu nr. 25

asigură asistenţă medicală analize de laborator, certificate de căsătorie, fişă conducere auto şi fişă medicală portarmă (consultaţii, ecografii, EKG ş.a.)

zilnic între orele 9-20
Programări şi informaţii la telefon 43.14.38

ACTIV MIX 87.8 FM

CONCURSURI, MESAJE, PREFERINŢE MUZICALE, DEDICAŢII, PREMII la telefon

89.12.12

11.600 lei / 30 sec.

Tel./Fax: 23.25.26

HOROSCOP - 10 noiembrie 2000

BERBEC — Apare o schimbare în atitudinea dv. Nu vă permiteţi să faceţi investiţii nerentabile şi prin urmare nu acţionaţi pripit.

TAUR — Sunteţi pe punctul de a depăşi unele stări neplăcute. E suficient să vă preocupaţi să "arătaţi bine". Vă veţi simţi mai optimişti.

GEMENI — Prima parte a zilei e mai bogată în activităţi. Ulterior sunteţi meditativi şi chiar aveţi accese de pesimism.

RAC — Atmosfera în care vă place să vă desfăşuraţi activitatea astăzi, este cea a unui cerc de prieteni de încredere unde să fiţi liberi.

LEU — Grăbiţi-vă să vă rezolvaţi problemele financiare până la amiază. Ulterior apar obstacole, neplăceri sau amânări.

FECIOARĂ — Sunteţi conştienţi şi dv. de importanţa lipsei de dependenţă faţă de cineva. În dragoste nu aţi scăpat de posesivitate.

BALANŢĂ — Frumuseţea obiectelor din jur vă face câteodată să uitaţi de cea a oamenilor. În rest, este o zi liniştită.

SCORPION — Ziua decurge fără evenimente deosebite. Spre seară însă relaţia cu fiinţa iubită poate lua o nouă direcţie, favorabilă.

SĂGETĂTOR — Munca vă copleşeşte. Reveniţi la unele stări de epuizare mai vechi. Lăsaţi-vă singuri timp de odihnă şi de distracţii. Alţii nu vi-l vor da.

CAPRICORN — Speraţi sincer într-o viaţă mai liniştită şi ea nu e departe. Vă aşteaptă câteva zile de succese pe toate planurile, dar depinde şi de dv.

VĂRSĂTOR — Nu vă lăsaţi nerezolvate problemele financiare. Perspectivele vă dezavantajează. În familie, ar fi bine să vă păstraţi calmul şi seriozitatea.

PEŞTI — Nu vă prea afectează evenimentele exterioare. Vorbiţi mai mult decât de obicei, dar nu cu oricine. Sunteţi impresionaţi de lux.

ECHIPA REDACŢIONALĂ

Responsabil de număr
Ovidiu BOICA
Secretar de redacţie
Mircea BABĂ
Corectură
Maria VASILE
Paula MORARIU
Mădălina CLIUC

Tehnoredactare computerizată
Aurelia BĂRBAT
Alina SAMSON-ŢOGHE
Nicoleta ZAPCIROIU
Tiberiu PĂCURARIU
Liviu CATALAN

Editare text
Nicoleta GALEA
Rodica BARTOI
Mioara PLETERIU
Maria VĂCARU
Victoria ROMAN

FOARTE IMPORTANT!

Potrivit art.206 C.P. responsabilitatea juridică pentru conţinutul articolului aparţine autorului. De asemenea, în cazul unor agenţii de presă şi personalităţi citate, responsabilitatea juridică le aparţine.

Muzeul ASTRA

Colocviul naţional pe tema:

"Etnomuzeologia românească la sfârşit de secol XX şi început de mileniu III"

Ieri şi alaltăieri, din iniţiativa Muzeului ASTRA, în Muzeul în Aer Liber din Dumbrava Sibiului s-au desfăşurat lucrările primului Colocviu naţional al Muzeului de Etnografie sibian pe tema **"Etnomuzeologia românească la sfârşit de secol XX şi început de mileniu III"**. Onorat de specialişti în domeniu din muzeele de profil din toată ţara, colocviul a adus în planul analizei experienţa instituţiei gazdă din ultimul deceniu, experienţă cu valoare de reper şi model cultural pentru reţeaua muzeistică naţională.

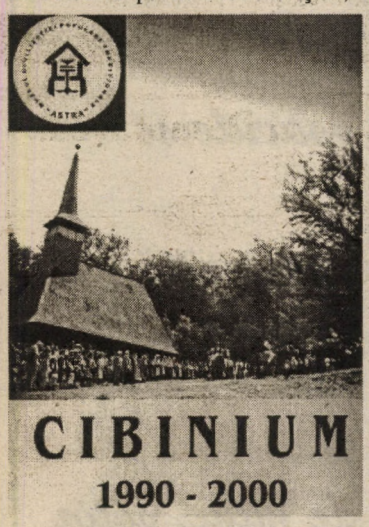

Discursul inaugural rostit de dr. **Corneliu Bucur**, directorul general al Muzeului ASTRA, a stat sub semnul argumentului cu care Grigore Antipa şi-a susţinut discursul de recepţie la intrarea în Academia Română, când afirma că muzeele nu trebuie să fie doar depozitare de patrimoniu cultural, ci ele trebuie să răspundă la trei scopuri fundamentale: ştiinţa, cultura şi educaţia. De aici derivă însuşi conceptul de **museum vivum** ce presupune o instituţie vie, activă, cu rol de ferment al conştiinţelor.

De departe, Muzeul ASTRA, în ultimii zece ani a demonstrat că-şi asumă acest rol în cel mai modern spirit. Dovadă concludentă sunt instituţiile nou create care valorizează patrimoniul existent în modalităţi tot mai moderne. În prezentarea muzeului, directorul general a enumerat instituţiile nou create, accentuând rolul şi funcţiile lor: Centrul de Documentare şi Informare "Cornel Irimie", Academia Artelor Tradiţionale din România, Muzeul de Etnografie Universală "Franz Binder", Studioul ASTRA-Film, Festivalul Internaţional al Filmului Antropologic, Olimpiada "Meşteşuguri Artistice Tradiţionale", Laboratoarele de consevare şi restaurare, Galeriile de Artă Populară, Galeria de Sculptură Modernă, precum şi a instituţiilor aflate în proiect: Muzeul Culturii şi Civilizaţiei Săseşti, Muzeul Culturii şi Civilizaţiei Rromilor, Conservarea in situ a Complexului de mori hidraulice cu roţi orizontale din Rudăria, judeţul Caraş-Severin etc.

Într-o lume aflată sub impactul tot mai ofensiv al civilizaţiei industriale, în care Internet-ul a devenit un nou limbaj, s-ar părea că prezervarea patrimoniului cultural naţional ar fi un non-sens. Modelul pe care-l oferă Muzeul ASTRA demonstrează nu numai că aceste valori trebuie salvate şi înţelese în semnificaţia şi în simbolica lor, ci ele reprezintă un factor de identificare şi de marcă a fiinţei naţionale. Conceptul însuşi de **Europa comună** nu înseamnă ştergerea şi anularea identităţilor naţionale, ci integrarea tuturor acestora într-o lucrare simfonică amplă, de extensie continentală. La scară mică, Muzeul probează acest adevăr. Iar mesajul pe care-l aduce Muzeul ASTRA dobândeşte extensie la toată ţara, a cărei şansă stă în armonizarea tradiţiei cu valorile civilizaţiei moderne.

În contextul lucrărilor colocviului, a fost lansat şi volumul **"Cibinium 1990-2000. Studii şi cercetări privind politicare formei în etnomuzeologia românească: Contribuţia Muzeului ASTRA"**, volum ce se constituie într-o demonstraţie a devenirii în modernitate a Muzeului Civilizaţiei Populare Tradiţionale Româneşti..

In memoriam • In memoriam • In memoriam

Ioan ALEXANDRU

Patria

De bună seamă că îmi cade greu
Să spun cuvântul care se cuvine
Măicuţa mea al cărei sân l-am supt
S-o laud mult mi-e milă şi ruşine.
Dealul acesta plin de suferinţi
Ce l-am trudit şi trasu-m-a pe roate,
Carpaţii noştri de izvoare plini
Şi râurile câte sunt cu toate.

Luceafărul de ziuă picurat pe bolţi
Turmele blânde, omul de-omenie
Plugul şi boul cerului - senin
Şi graiu-acesta bolnav de vecie,
Vântul de miazănoapte, Borasul străvechi
Răscoală firul holdelor sub lună
Până să prindă de veste mă trezesc
Cu moşii mei la lampă împreună.

Ţăranii ctitori jupuiţi de vii
Ostaşi martiri cu feţe cuvioase
Oriunde intră plugul în pământ
Dai de un coif şi-o Patrie de oase

De bună seamă că s-ar cuveni
Să-i strig pe toţi strămoşii mei pe nume
Dar veacu-i strâmt şi noi suntem aici
Cu prunci cu tot de la-nceput de lume.
Maica mea bună, Patrie de veac
Cea care-a fost şi care o să fie
Cât licări-vor stelele pe cer
De voi rămâne om de omenie.

Securea ce-o ridică mâna mea
Să fie-atât de iute şi senină
Ca fulgerul să-l poată despica
Nainte de-a lovi la rădăcină.
Urechea-n munţi la pândă în priveghi
Şă fie-atât de veşnică şi trează
Încât să simtă vulturii intrând
Din vămi în vămi în soare la amiază.

Când fiecare suflet pe pământ
Va fi pătruns de sfânta datorie
Că Patria începe-n trupul său
Şi creşte-n ceilalţi, în armonie.

Pagină realizată de Ion Onuc NEMEŞ

Biblioteca ASTRA

Scriitori în noiembrie: Radu SELEJAN

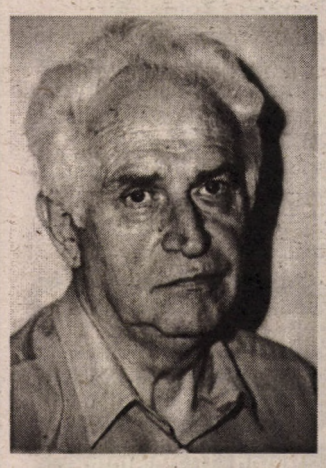

Consecventă într-o lăudabilă iniţiativă, Biblioteca ASTRA semnalează, prin intermediul cărţilor, numele autorilor născuţi în fiecare lună a anului. Într-o vitrină special amenajată, este expusă o parte din creaţia scriitorului **Radu Selejan**: * volumele de poezie - **Corturile neliniştei** (1968), **Cântece şi descântece de piatră** (1972), **Târziul clipei** (1973), **Fără puncte cardinale** (1995), **Lupta cu îngerul** (1996) * volumele de proză - **Transparenţa pământului** (1972), **Ţara curcubeului de piatră** (1973), **Eliberarea lui Bularda** (1974), **Cercul adevărului** (1975), **Patimile rădăcinilor** (1976), **Aurul lui Bruda** (1977), **Barieră pentru cocori** (1978), **Cetăţi subpământene** (1979), **Gânduri pentru lauda pământului** (1982), **Avesalon cel bătrân** (1983), **Roata fără sfârşit** (1984), **Taina munţilor de aur** (1992) * de teatru - Două piese de teatru (1995) şi scenariu de film - **Barieră pentru cocori** (1980), precum şi cea mai recentă apariţie, volumul de proză scurtă **Taina cenuşii de stele**, editat de Casa de Presă şi Editură *TRIBUNA*.

"N-am zi de naştere ca să-mi colind/Nici zi de înviere să-mi plâng moartea./ Din lut m-am preschimbat în om gândind/Că-mi voi lua din nemurire partea".

Ziaristul Dionisie ŞINCAN

L-am privit, l-am citit şi l-am ascultat cu evlavie, nu din respect pentru cei cincisprezece ani ce ne despărţeau vârstele, ci din respect pentru religiozitatea cu care îşi căuta şi aşeza Cuvântul în sanctuarul înnobilării morale a semenilor.

Într-o vreme am fost colegi de redacţie la un mare cotidian, când făcea parte dintr-o strălucită secţie de reportaj. Îi citeam şi îi reciteam reportajele fascinat de sinceritatea şi profunzimea observaţiei, de forma simplă şi atât de convingătoare a exprimării. Reportajele sale erau modele de pedagogie şi stilistică gazetărească.

În ciuda anilor îşi păstrase o ingenuitate de copil. Cu vreo două decenii în urmă, acasă la noi, se juca cu băiatul nostru învăţându-l să facă jucării din hârtie, pe care le proba înainte să le dăruie.

După anii '90 a devenit reporter parlamentar. Inteligent şi profund, delicat dar ferm, ne deschidea dimineţile la radio cu **vorbele** sale **parlamentare**, întotdeauna pornite de la un caz concret din care făcea un exerciţiu de minima moralia, sancţionând impostura, prostia fardată, ridicolul şi ifosele...

Îmi vorbea, seara, acasă la Sibiu, despre Dobrogea, provincia sa de naştere, şi despre Transilvania, provincia strămoşilor săi descălecaţi către Marea cea Mare. Pentru el, istoria era leagăn de naştere, spaţiu de vieţuire şi continuitate. Pe lângă reportaje stau mărturie şi filmele sale de autor, mărturisitoare şi doveditoare de dăinuire despre Sciţia minor sau despre creştinarea acesui spaţiu, despre destinul nostru atât de încărcat şi încercat. Era o conştiinţă gravă a Cuvântului.

...Acum, când nu mai este, aud, undeva, într-un cimitir, printre stele funerare, cum pietrarul sapă un nume şi văd literele cum se nasc şi se succed: D I O N I S I E Ş I N C A N.

Aniversări UNESCO * Anul Internaţional Eminescu

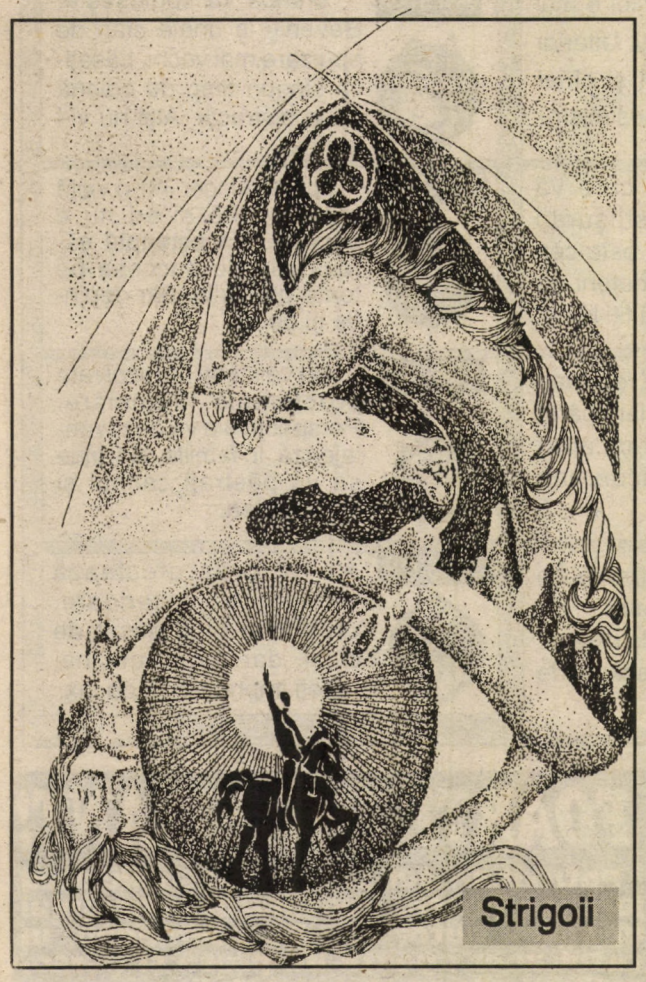
Strigoii

Junii corupţi

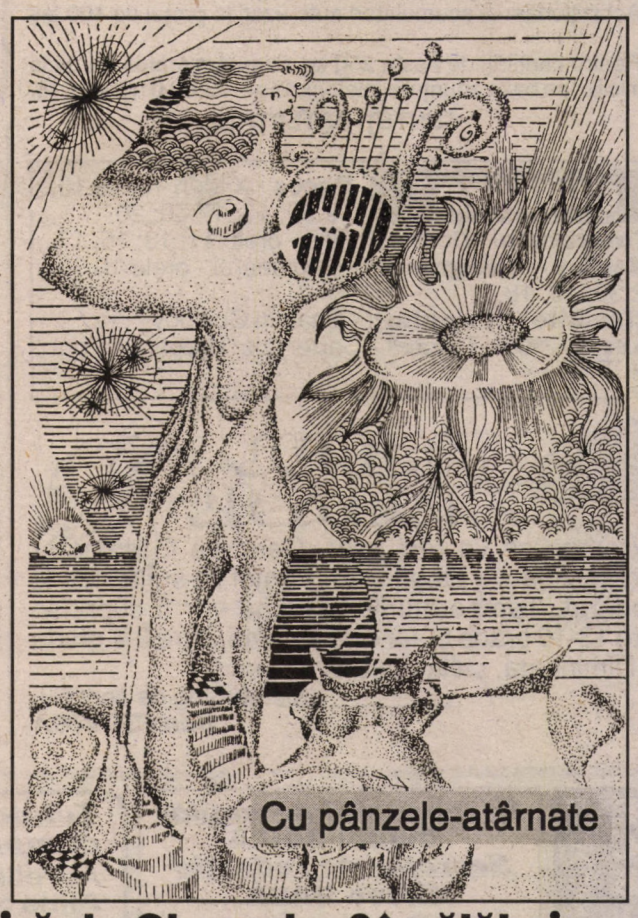
Cu pânzele-atârnate

Grafică de Gheorghe Pârcălăboiu

S.C. COMAT S.A. Sibiu

angajează urgent

- DIRECTOR ECONOMIC
- MERCEOLOG - vechime minim 3 ani
- INSTALATOR - vechime minim 3 ani

Relaţii la tel. *22.92.49; 22.96.37 sau la sediul societăţii din Sibiu, Şos. Alba Iulia nr. 112.*

-1680-

S.C. MOZART COM S.R.L.

MOZART COM S.R.L.

Avem baloţi la 45 kg şi la 22,5 kg import Canada cu haine toamnă-iarnă

Tg. Mureş, B-dul 1 Dec. 1918, nr. 255.
Tel. depozit 065/255896
Mobil 092/431476; 092/973014; 092/317792

Deschis: de luni până vineri orele 9 - 18 -1510-

CENTRALE TERMICE FA.RE.L. - ITALIA GAMĂ COMPLETĂ - RATE

Tel: 23.70.17, str. Zidului nr. 5. -1638-

DIRECŢIA GENERALĂ A FINANŢELOR PUBLICE ŞI CONTROLULUI FINANCIAR DE STAT SIBIU

vinde la licitaţie publică următoarele bunuri:

1. Boylere SE-I-200 şi SE-I-400 - noi
2. Instalaţie aer condiţionat
3. Auto Mercedes Benz - D-201 neînmatriculabil
4. Maşini de deplumat pui
5. Maşini de cusut piele

Licitaţia va avea loc în zilele de 21.11.2000 şi 28.11.2000, ora 10, la sediul din Ştefan cel Mare nr. 2. Participanţii la licitaţie vor depune o garanţie egală cu 10% din preţul de pornire la licitaţie, la sediul din str. Ştefan cel Mare nr. 2, până la data de 20.11.2000 şi 27.11.2000, ora 16.

Relaţii suplimentare la sediul D.G.F.P.C.F.S. din str. Ştefan cel Mare nr. 2, tel. 43.72.38. -1705-

S.C. CONSTRUCŢII S.A.

cu sediul în Sibiu, str. Morilor nr.51

închiriază spaţiu administrativ (pt. birouri) în suprafaţă de 183 mp

Spaţiul mai sus menţionat este situat în str. Morilor nr.51, clădire - corp B, etaj III.

Relaţii suplimentare la telefoanele 21.12.71, 21.12.72 - interior 170. - 1670 -

S.C. CIBINUL S.A.

cu sediul în Sibiu, Piaţa Unirii nr. 10,

angajează

- agent turism;
  - conducător auto microbuz;
- ghizi turism (colaboratori);
  - ospătari;
- barmani;
  - vânzători;
- cameriste;
  - inginer electronist.

Relaţii la Hotel "Bulevard", cam. 125, tel. 21.60.60. -1690-

Primăria oraşului Dumbrăveni, jud. Sibiu

organizează

miercuri, 15 noiembrie 2000, ora 11, licitaţie publică deschisă pentru contractarea lucrărilor de deszăpezire pentru oraşul Dumbrăveni din noiembrie 2000 - martie 2001.

Ofertele se vor depune la sediul Primăriei până la data de 14 noiembrie 2000, ora 14.

Condiţii de participare:

- participanţii vor face dovada deţinerii în proprietate a utilajelor necesare lucrărilor de deszăpezire şi transport;
- scrisoare de bonitate.

Informaţii suplimentare se pot obţine la tel. 86.53.47. -1708-

ŞANSĂ UNICĂ la LIBERTA srl

Mobilier divers pentru birou

second hand - import Germania - calitate foarte bună, uzură redusă

PRETABIL pentru toate instituţiile - inclusiv cabinete medicale, spitale, şcoli ş.a.

● dulapuri pentru acte - diferite mărimi şi modele; ● dulapuri din metal tip vestiar şi fişete; ● birouri - diferite mărimi şi modele; ● scaune ergonomice şi vizitator; ● rafturi din melamină şi metalice; ● mese diferite şi pentru conferinţe; ● mese computer şi multiple corpuri de mobilier

LA PREŢURI ATRACTIVE ŞI NEGOCIABILE

Vă aşteptăm la sediul firmei, str. Morilor nr. 36, între orele 8-17, sâmbăta 8-12, tel. 21.61.94.

Calitatea produselor va fi pe gustul dumneavoastră. Convingeţi-vă!

- 1441 -

CORPUL EXPERŢILOR CONTABILI ŞI CONTABILILOR AUTORIZAŢI DIN ROMÂNIA - FILIALA SIBIU

ANUNŢĂ

- Desfăşurarea EXAMENULUI DE APTITUDINI (terminarea stagiului) în zilele de 25 şi 26 noiembrie, la Sibiu.

- Desfăşurarea EXAMENULUI PENTRU ADMITEREA în stagiu în vederea obţinerii calităţii de expert contabil/contabil autorizat pentru zilele de 2 şi 3 decembrie 2000.

Înscrierile se primesc până pe data de 15 noiembrie 2000, la sediul filialei, str. Dealului nr. 7, tel. 21.20.77 -1698-

Primăria oraşului Dumbrăveni, jud. Sibiu

cu sediul în Dumbrăveni, str. M. Eminescu nr. 6

organizează miercuri, 15 noiembrie 2000, ora 12, licitaţie publică deschisă pentru închirierea următoarelor spaţii comerciale

Nr. crt.	Adresa	Destinaţia	Suprafaţa UM	Preţ de pornire a licitaţiei
1.	P-ţa Timotei Cipariu	Magazin mixt	29 mp	8480 lei/mp
2.	Str. 1 Decembrie nr. 3	Brutărie	68 mp	8480 lei/mp

Licitaţia va avea loc la sediul Primăriei.
Relaţii suplimentare la tel. 86.53.47. -1707-

Fondul Proprietăţii de Stat - Direcţia Teritorială Alba, Serviciul Teritorial Sibiu

S.C. "SITEX DUMBRAVA" S.A. J 32/242/1991

OFERTĂ de vânzare acţiuni prin LICITAŢIE CU STRIGARE

Fondul Proprietăţii de Stat, Direcţia Teritorială Alba, Serviciul Teritorial Sibiu, cu sediul în Sibiu, str. Samuel Brukenthal nr. 2 - 4, scoate la vânzare prin LICITAŢIE CU STRIGARE, în conformitate cu prevederile Ordonanţei de Urgenţă nr. 88/1997, aprobată prin Legea nr. 44/1998, modificată şi completată prin Legea nr. 99/1999 şi Normele Metodologice aprobate cu HG 450/1999, un număr de **115.312 acţiuni**, reprezentând **19,5929 %** din capitalul social al Societăţii Comerciale **"SITEX DUMBRAVA" S.A.**, cu sediul în loc. Sibiu, str. Pădurea Dumbrava nr. 20, judeţul Sibiu, Cod Poştal 2400, Cod fiscal R 787613, număr de înmatriculare la Oficiul Registrului Comerţului J 32/242/1991, având:

Obiectul principal de activitate: producţia de ţesături; Cod CAEN 172;

Capitalul social, conform ultimei Cereri de Înscriere de Menţiuni la Oficiul Registrului Comerţului: 14.713.525 mii lei.

Structura acţionariatului, conform Registrului Independent RIAVEST, la data de 12.04.2000, este:

Acţionar	%	Nr. acţiuni
F.P.S.	19,5929	115312
SIF MOLDOVA	28,5411	167976
ASITEX DUMBRAVA-PAS	20,3600	119827
Acţionari pers. fizice	31,4525	185111
S.C. PHONIX CAPITAL S.A.	0,0535	315
Total	**100,0000**	**588541**

Valoarea nominală este de 25.000 lei/acţiune.

Preţul de ofertă este de 18.300 lei/acţiune, iar valoarea pachetului de acţiuni scos la vânzare este de 2.110.209.600 lei.

DOSARUL DE PREZENTARE a societăţii comerciale poate fi procurat zilnic de la Sediul Direcţiei Teritoriale ALBA, Piaţa Iuliu Maniu nr. 16 sau de la Serviciul Teritorial Sibiu al Fondului Proprietăţii de Stat, str. Samuel Brukenthal nr. 2-4 Sibiu, între orele 8 - 16.

Ofertanţii care doresc date şi informaţii referitoare la S.C. "SITEX DUMBRAVA" S.A. în scopul întocmirii unui raport de expertiză asupra societăţii, pot consulta documentele la sediul societăţii, după semnarea ANGAJAMENTULUI DE CONFIDENŢIALITATE.

Pentru persoanele fizice/juridice române, plata DOSARULUI DE PREZENTARE DE 9.000.000 lei, a GARANŢIEI DE PARTICIPARE DE 288.280.000 lei şi a TAXEI DE PARTICIPARE de 4.375.000 lei, se face cu ordin de plată tip trezorerie, în contul în lei, nr. 50.55.535.11.69 deschis de FPS la Trezoreria Alba - BNR.

Pentru valori ce nu depăşesc 20 mil. lei plata se poate face şi la casieria Direcţiei Teritoriale FPS a Jud. Alba, Piaţa Iuliu Maniu nr. 16 Alba Iulia, zilnic între orele 8 - 16.

GARANŢIA DE PARTICIPARE se poate depune şi în una din următoarele forme:

- **scrisoare de garanţie bancară emisă de o bancă română (persoane fizice/juridice române) sau de o bancă străină cu care o bancă română are relaţii de corespondent (persoane fizice/juridice străine) (EXIMBANK);**
- **bilet la ordin avalizat de către o bancă agreată de FPS (EXIMBANK).**

Pentru persoanele fizice/juridice străine, plata GARANŢIEI DE PARTICIPARE şi a TAXEI DE PARTICIPARE se face în contul de devize convertibile deschis la EXIMBANK- Bucureşti nr. 251.121.710.001 în USD, la cursul valutar comunicat de Banca Naţională a României la data achitării acestora.

Documentele pe baza cărora se eliberează DOSARUL DE PREZENTARE sunt:

- **dovada de achitare a preţului DOSARULUI DE PREZENTARE;**
- **buletin de identitate sau paşaport (în cazul persoanelor fizice române/străine);**
- **delegaţie din partea societăţii comerciale ofertante;**
- **semnarea Angajamentului de Confidenţialitate.**

Pentru participarea la licitaţia cu strigare este obligatorie cumpărarea DOSARULU DE PREZENTARE.

Pentru participarea la LICITAŢIE ofertanţii vor depune la sediul Serviciului Teritorial Sibiu, DOCUMENTELE DE PARTICIPARE precizate la pct. 3.22 din Normele Metodologice, aprobate prin HG nr. 450/1999 şi prevăzute în Secţiunea C a Dosarului de prezentare, cel mai târziu cu o zi lucrătoare înainte de data fixată pentru începerea LICITAŢIEI CU STRIGARE, respectiv în data de 23.11.2000, ora 10, acest termen fiind termen de decădere.

Deschiderea plicurilor cu documentele de participare se va face în prezenţa tuturor ofertanţilor în data de 23.11.2000, ora 11.

Verificarea şi analiza documentelor de participare la licitaţie se va face până la data de 24.11.2000, ora 10,30, când se va întocmi şi afişa lista ofertanţilor acceptaţi.

LICITAŢIA CU STRIGARE va avea loc în data de 24.11.2000, ora 11, la sediul Serviciului Teritorial Sibiu al FPS.

În caz de neadjudecare la prima şedinţă de licitaţie, se va organiza o altă şedinţă de LICITAŢIE CU STRIGARE care se va anunţa printr-o nouă publicitate, în condiţiile pct. 3.46, lit. b) din Normele Metodologice aprobate prin HG 450/1999.

Persoanele fizice/juridice străine vor efectua plata Contractului de vânzare-cumpărare în devize convertibile la cursul valutar comunicat de Banca Naţională a României în ziua ţinerii licitaţiei.

Alte relaţii privind Societatea Comercială "SITEX DUMBRAVA"S.A. se pot obţine de la dl. BURCANIUC CRISTIAN, tel. 069/21.16.04; 069/21.78.70. - 1702-

SC X-DATA SRL

Vinde en-gros

PRODUSE DE RETUR

- TV color - LIFETEC
- Combine muzicale cu CD
- Aspiratoare
- Cuptoare microunde
- Maşini de spălat automate

- 1 an garanţie
- transport asigurat

Braşov, str. Decebal nr.81
Tel./fax: 068/121861

1603

romstal

UNIVERSUL INSTALAŢIILOR

S.C. CONELT S.R.L. SIBIU
Str. Autogării nr. 35
Tel./fax 22.91.89
EXPOZIŢIE CU VÂNZARE

- Cazane, injectoare, calorifere
- Microcentrale
- Pompe şi hidrofoare
- Obiecte sanitare şi accesorii
- Căzi de baie şi cabine de duş
- Mobilier pentru baie

Confortul termic acasă oriunde ar fi!

- 620 -

Pletl

TRANSPORT INTERNAŢIONAL DE PERSOANE

ZILNIC:

ROMANIA - GERMANIA

spre:

PASSAU - REGENSBURG
NURNBERG - WURZBURG
HEILBRONN - STUTTGART
KARLSRUHE - HEIDELBERG
FRANKFURT şi GIESSEN

cu autocare moderne dotate cu TV, video, telefon, aer conditionat, grup sanitar

Se asigură gratuit o masă caldă în Ungaria.

IMPORTANTE REDUCERI DE PREŢ pentru elevi, studenţi, pensionari şi grupuri

Rezervări la: ☎ 069 / 21 61.43

-1653-

Aveţi nevoie de o centrală termică pentru apartamentul Dvs. ...

...Modernă şi fiabilă?

... Dar la un preţ competitiv?

BALTUR SIB s.r.l. Sibiu

Str. Parcul Tineretului Bloc 21, et. II, ap. 33 Tel./Fax 069-215376; 215398

NOU!!

OFERTĂ SPECIALĂ PE PERIOADA DE TOAMNĂ 2000

CENTRALE TERMICE MURALE

- 23 kW SE **(TURBO): 1.550 DM**
- 23 kW E **(Racord la coş): 1.450 DM**

TVA inclus!!

Asigurăm P.I.F., service garanţie, post garanţie şi piese de schimb.

Montaj uşor şi rapid, consum redus de gaz!

LIVRARE IMEDIATĂ DIN STOC!

- 859 -

SOFT PLUS INTERNATIONAL

ROMANIA, SIBIU 2400, şos. ALBA IULIA bl. 27, sc. B, et. 4, ap. 26
Tel/Fax 069-229719, 092-540512, e-mail spi@verena.ro

Angajăm programatori **JAVA**. Salar net **1500 DM**.
Suntem **interesaţi** şi de alţi **programatori.**

O CARIERĂ EUROPEANĂ PENTRU VOI!

- G 2 -

Avancronică, baschet, div. A, masculin

O etapă aproape liniştită

Sâmbătă, 11 noiembrie, se vor desfăşura partidele rundei a VIII-a a campionatului naţional masculin de baschet, o etapă liniştită, în general, principalele candidate la podium având toate şansele să obţină victorii.

Dinamo Bucureşti - CSU Romradiatoare Braşov

Este clar faptul că pentru bucureşteni partida reprezintă o simplă formalitate, diferenţa de valoare şi avantajul terenului propriu fiind hotărâtoare.

Soced Bucureşti - Univ. Carbochim Cluj-Napoca

Cu "obrazul şifonat" bucureştenii vor face tot posibilul să-şi adjudece victoria, în faţa unei echipe care doreşte, cu orice preţ, să "accelereze" spre zona de top a clasamentului.

Nu va fi o partidă uşoară pentru bucureşteni, dar şi aici nu credem că aceştia vor scăpa victoria.

Politehnica Iaşi - West Petrom Arad

Surpriza este exclusă, arădenii fiind primii candidaţi la victorie. Să nu uităm, în afara diferenţei de valoare între cele două loturi, că actualul antrenor al arădenilor, Dragan Petricevici, a pregătit şi condus, în trecut, echipa ieşeană.

Cimentul Fieni - CSU ISA Piteşti

Deşi din aceeaşi zonă... horticolă, nu se va aplica parafraza "Ţuica apă nu se face". În aceste condiţii, piteştenii îşi vor apropia victoria, neriscând să-şi diminueze şansele de clasare în top şi să-şi micşoreze... veniturile.

Rapid Bucureşti - Elba Timişoara

Am ajuns să o trăim şi pe asta şi să consemnăm că timişorenii vor fi o pradă uşoară pentru rapidişti. Victorie, aşadar, logică, a bucureştenilor într-o partidă despre care nu credem că se va scrie foarte mult.

Herlitz Tg. Mureş - CSU Sibiu

Se întâlnesc două echipe care se cunosc foarte bine. Afirmaţia este valabilă atât pentru jucători cât şi pentru antrenori. Sibienii vor pleca la Târgu Mureş astăzi, după antrenament, având drept cuvânt de ordine victoria. Claudiu Muntean este bolnav şi folosirea lui în această partidă se află sub semnul incertitudinii. Aşteptăm o victorie firească a elevilor antrenorului Mircea Vulc, în măsură să confirme evoluţia bună din această parte a campionatului şi să le consolideze poziţia în clasament.

Octavian RUSU

Fotbal/ Reactii

Tristeţe şi dezolare la FC Inter

Ieri dimineaţă, la ora când trebuia să se desfăşoare obişnuitul antrenament al interiştilor, ne-am deplasat la "Municipal" pentru a vedea ce se întâmplă după retragerea formaţiei din campionat. La faţa locului, ne-a întâmpinat o imagine tristă şi dezolantă; câtiva jucători ai fostei, deja, divizionare B FC Inter jucau o miuţă în timp ce restul coechipierilor stăteau, în grup, în tribune, la o şuetă. Ne-am alăturat acestora, care, destul de trişti, au ţinut să-şi verse of-ul. O parte dintre ei ne-au mărturisit faptul că decizia Consiliului de Administraţie a fost una pripită şi că ar fi fost mai bine să se continue măcar până în iarnă. O oficialitate din cadrul clubului, care a ţinut să-şi păstreze anonimatul, a ţinut să demonstreze contrariul: "Din păcate nu am mai avut ce face, situaţia a devenit de aşa natură încât nu mai există bani pentru a continua în campionat. Nu cred că cei care ne acuză că am distrus echipa, şi pot spune că sunt destul de mulţi, nu ştiu cât se cheltuieşte pentru a ţine o echipă în divizia B. Trebuie să ştie lumea că nu noi am distrus echipa. Distrugerea ei a început cu mult timp în urmă. Trebuie să fim de acord cu C.A. care a decis retragerea deoarece pe nimeni în Sibiu nu îl mai interesează să susţină o echipă de <<B>>. Aţi văzut că, chiar dacă am lăsat intrarea liberă, nu s-a înghesuit multă lume în tribune."

În altă ordine de idei, mai mulţi jucători s-au arătat uimiţi de declaraţiile preşedintelui Duţu Vasilescu care declara că un al doilea motiv de retragere a echipei este acela că mai mulţi jucători au jucat împotriva echipei lor de club. "Este ruşinos din partea domnului Vasilescu să facă asemenea declaraţii dacă nu are date concrete. Cineva care citeşte declaraţiile domniei sale poate crede că toţi suntem corupţi. Acest lucru nu este adevărat,unii dintre noi au luptat cu adevărat chiar cu puţinii bani pe care îi primeam, " ne-a declarat Ioan Comăniciu. Trebuie spus că, înainte cu o zi, preşedintele Vasilescu ne-a declarat că mai mulţi jucători, asupra cărora sunt dovezi, au contribuit în mod voit la pierderea punctelor de pe teren propriu. Din păcate, pentru a lămuri situaţia, Vasilescu nu a făcut public numele acestor jucători. "Nu este cazul să facem publice aceste nume deoarece nu se face aşa ceva. Va rămâne de văzut ce echipă îi va lua pe aceştia. Timpul le va rezolva pe toate, " ne-a declarat, miercuri, preşedintele Vasilescu.

Situaţia din cadrul clubului rămâne incertă. Acest lucru îl subliniază şi antrenorul Viorel Jurcă, care declară că "mă abţin de la orice declaraţie. Voi fi în măsură să vă zic mai multe peste o săptămână, când lucrurile se vor mai linişti într-o oarecare măsură." Lucrul care trebuie subliniat şi înţeles de către opinia publică este acela că echipa FC Inter nu s-a desfiinţat. Ea s-a retras doar din campionat urmând ca, din sezonul următor, să activeze în divizia C. Problema care se pune acum este aceea a menţinerii jucătorilor până la anul viitor. Pentru acest motiv, o parte dintre ei vor fi împrumutaţi altor echipe de divizia C sau divizia D. Ceilalţi 11 jucători care au fost declaraţi liberi de contract vor fi liberi să-şi caute altă echipă. De asemenea se va continua activitatea la nivelul echipelor de juniori.

Marius IONESCU

Campionatul judetean de fotbal

Avântul Mohu - o surprinzătoare campioană de toamnă

● **Euroil - Vulturul 5-3 (2-1).** Confruntare de certă valoare şi extrem de spectaculoasă la Sălişte, între două combatante ambiţioase şi interesate în egală măsură de cucerirea celor 3 puncte atribuite învingătoarei. Au punctat F. Bărbuş (4), N. Radu (18), G. Cunţan (65, 68) şi B. Comănici Popa (72) în contul gazdelor, A. Brote (35), N. Oprişiu (49, din penalti) şi S. Cânean (89), pentru poplăceni ● **Avântul - Unirea 4-1 (2-0).** Controlând cu suficientă autoritate ostilităţile în special în prima parte a partidei, lidera clasamentului s-a impus lejer, în faţa unei partenere de întrecere incomode, dar mai puţin eficientă în fazele de atac. Au marcat I. Slavu (4), G. Moraru (25) şi N. Barbu (68, 88) în contul formaţiei din Mohu şi I. Săraru (63) pentru miercureni. ● **Gloria Nocrich - Gloria Loamneş 2-0 (1-0).** Partidă de bună calitate, aflată aproape permanent la discreţia amfitrionilor, care mult mai decişi în faţa buturilor rivale, s-au detaşat nonşalant graţie celor două goluri înscrise de I. Ţârlea în min. 22 şi 65 ● **A.M.S.O. - Cibinul 1-2 (1-1).** Biruinţă muncită, dar întru totul meritată a unsprezecelui din Cristian, în fieful şoferilor sibieni, obţinută după o luptă de 90 de minute, în care oaspeţii - evident mai maturi şi omogeni - s-au desprins de justeţe, în urma golurilor realizate de S. Macrea (23) şi I. Suciu (80), respectiv I. Ciolacu (24). ● **Vulturii - Recolta 0-0**. După ruşinosul eşec suferit pe propriul teren, în etapa anterioară, vurpărenii, evoluând mai aproape de cota cu care ne obişnuiseră, au realizat o preţioasă remiză albă la Şura Mică. ● **Progresul - Flamura Roşie 0-0**. Cele două beligerante posedând defensive la fel de ermetice au încheiat întrecerea de la Orlat cu un echitabil rezultat de egalitate.

Judeţ II. Seria Agnita: ● **"Rujana Ruja - Viitorul Chirpăr 2-4 (2-1)**. E Pleşa (23), C. Asardăoaie (43), A. Avram (27, 59, 84) şi C. Bârsan (63) ● **Progresul Marpod - Hârtibaciul Retiş 4-0 (2-0).** A. Pap (10, 37), I. Bolan (58) şi U. Schneider (72) ● **Avântul Merghindeal - Luceafărul Bârghiş 0-4 (0-0).** D. Matei (58), L. Solomon (62), T. Borfină (75, 81).

Primele rezultate ale Cupei României (faza judeţeană)

● **Oltul Turnu Roşu - Viitorul Rusciori 3-0 (2-0)**. C. Dender (20), I. Ciorogar (36) şi G. Fekete (82). ● **Sticla Avrig - Avântul Alţâna 8-2 (2-1)**. C. Mureşan (18, 22), V. Voicu (53), D. Ionuţ (62), R. Gavrilă (67), I. Oprean (87), N. Oprean (89) şi E. Ciolac (90), respectiv I. Kecser (12) şi L. Ţichindelean (77).

V.M.

Clasament Judeţ I

1. Avântul Mohu	11	7	2	2	28-15	23
2. Cibinul Cristian	11	6	3	2	30-15	21
3. Fl. Roşie Cârţa	11	6	3	2	25-16	21
4. Progresul Orlat	11	5	3	3	18-14	18
5. Recolta Vurpăr	11	5	2	4	21-19	17
6. Euroil Sălişte	11	5	1	5	29-20	16
7. A.M.S.O. Sibiu	11	5	1	5	23-23	16
8. Gloria Loamneş	11	5	1	5	9-16	16
9. Unirea Miercurea	11	4	1	6	17-35	13
10. Vulturul Poplaca	11	3	1	7	16-23	10
11. Vulturii Şura Mică	11	2	3	6	11-17	9
12. Gloria Nocrich	11	2	1	8	12-26	7

Judeţ II Sibiu

1. Sticla Avrig	6	5	1	0	29-6	16
2. Păltiniş Răşinari	6	4	0	2	16-11	12
3. Viitorul Rusciori	6	3	2	1	15-15	11
4. Hapomex Ruşi	6	3	0	3	12-7	9
5. Oltul Turnu Roşu	6	3	0	3	15-20	9
6. Avântul Alţâna	6	1	0	5	13-25	3
7. Flacăra Şura Mare	6	0	1	5	8-24	1

Judeţ II Seria Agnita

1. Progresul Marpod	6	4	1	1	18-3	13
2. Luceafărul Bârghiş	6	4	1	1	21-11	13
3. Viitorul Chirpăr	6	4	1	1	18-12	13
4. Rujana Ruja	6	4	0	2	16-8	12
5. Hârtibaciul Retiş	6	1	2	3	10-17	5
6. Zorile Coveş	6	1	1	4	13-18	4
7. Avântul Merghindeal	6	0	0	6	1-28	0

Fotbal/ Participare

FC Inter va participa la Cupa Stalinskaia

Deşi s-a retras din campionat, FC Inter Sibiu nu va renunţa la participarea la turneul de sală dotat cu "Cupa Stalinkaia", care va fi găzduit de Sibiu în perioada 5-10 decembrie. Astfel, după declaraţiile preşedintelui Duţu Vasilescu, se va încerca menţinerea în formă a jucătorilor. "Vom participa la turneu cu ce jucători vom mai avea atunci. Vrem să-i menţinem în formă pentru sezonul viitor. Pe lângă acesta vom mai încerca să participăm de fiecare dată când ni se oferă ocazia la asemenea turnee," ne-a declarat antrenorul Viorel Jurcă.

Marius Ionescu

Panoramic competiţional

Fotbal

Duminică, 12 noiembrie

Gaz metan Mediaş - Rapid Bucureşti, Divizia A "Ursus", stadion "Gaz metan" Mediaş, ora 12. Meciul va fi televizat de TV România 1

Laminorul Beclean - Danco Şoimii Sibiu, Divizia C, seria a VII-a, ora 11.

Volei

Sâmbătă, 11 noiembrie

CSŞ Astral - Amicii Bacău, Divizia A, Palatul Sporturilor "Transilvania" Sibiu, ora 11.

Baschet

Sâmbătă, 11 noiembrie

Herlitz Tg. Mureş - CSU Sibiu, Divizia A, ora 11.

Sanex Cluj Napoca - Felam CSŞ Mediaş, Divizia B-tineret, ora 11.

West Petrom Arad II - B.C. Maxim Sibiu, Divizia B-tineret, ora 11.

Duminică, 12 noiembrie

LPS CSŞ Tg. Mureş - CSŞ Mediaş, juniori I (m), ora 10.

LPS CSŞ Tg. Mureş - CSŞ Mediaş, juniori II (m), ora 11.

CSŞ Sibiu - CSŞ Mediaş, juniori I (f), sala CSŞ Sibiu (în Piaţa Teatrului), ora 10.

CSŞ Sibiu - CSŞ Mediaş, juniori II (f), sala CSŞ Sibiu, ora 11.

Volei/ Divizia A

Înfrângere nemeritată

Brainconf Brăila - CSŞ Astral Sibiu

3-2 (22, 20, -14, - 20, -13)

Miercuri, CSŞ Astral a disputat încă o etapă în campionat, în compania puternicei formaţii Brainconf Brăila. Din păcate, elevele antrenorului Marius Gheorghiţă au fost învinse greu, la un singur set diferenţă. Din lotul sibian a lipsit Camelia Neaga, accidentată, care nu putea, însă, să influenţeze în mare măsură rezultatul întâlnirii, deoarece ea nu face parte din sextetul de bază.

Primele două seturi au fost câştigate de sibience. Din acest moment, arbitrii întâlniri s-au dat în "petic" şi au ajutat în mod făţiş echipa gazdă, care a câştigat pe rând seturile trei şi patru (25-14, respectiv 25-20). În setul decisiv, sibiencele au mers "cap la cap" până aproape de finalul acestuia. La scorul de 10-10, echipa gazdă s-a distanţat la 2 puncte, diferenţă care s-a menţinut până în final. Scorul final a fost de 15-13. Cu toate că CSŞ Astral a pierdut această partidă, ea rămâne în continuare pe poziţia a 9-a în clasament.

M.I.

Jocurile programate în faza judeţeană a Cupei României la fotbal

Duminică, 12 noiembrie, ora 11: Sticla Avrig - Fl. Roşie Cârţa, Hapomex Ruşi - Gloria Loamneş, Oltul Turnu Roşu - AMSO Sibiu, Păltiniş Răşinari - Euroil Sălişte; Gloria Nocrich - Recolta Vurpăr, Vulturii Şura Mică - Avântul Mohu, Vulturul Poplaca - Cibinul Cristian, Unirea Miercurea - Progresul Orlat.

În aceeaşi zi, dar de la ora 13, se vor disputa partidele: Avântul Merghindeal - Zorile Coveş, Avântul Hosman - Progresul Marpod, Victoria Noistat - Hârtibaciul Retiş, Rapid Iacobeni - Rujana Ruja.

De la ora 10, la Agnita, meciul Dinamo Agnita - Viitorul Chirpăr.

Primele echipe sunt organizatoare.

Programul şi arbitrii weekendului fotbalistic

Divizia A - Duminică, 12 noiembrie, ora 12

Gaz metan Mediaş - Rapid Bucureşti: A. Balaj. Z. Szekely (Baia Mare). C. Safta (Ploieşti). Rez. M. Exaru (Craiova).

Divizia D - Sâmbătă, 11 noiembrie, ora 11:

ASA - Construcţii: M. Bordean, O. Muntean, M. Florescu.

Progresul Terezian - Textila Cisnădie: C. Preda, N. Moraru, D. Baciu.

Telecom S. - Unirea O.S.: A. Zsold, C. Jiga, C. Rusu.

Sparta M. - C.S. Incstar Agnita: O. Bran, I. Muscan, I. Topârcean.

Romanofir T. - Viitorul Târnava: O. Comşa, S. Hadăr, G. Bărbat.

Carpaţi Mecanica M. - Avântul Dârlos: A. Huzu, C. Nan, F. Lazăr.

Sevişul Şelimbăr - Progresul Dumbrăveni: D. Curtean, H. Baltador, I. Florea.

FC Universitatea - Romdor S.: I. Kelemen, I. Adam, C. Andrei. Se joacă azi, de la ora 15.

Romipel Cordia S. - Arsenal 95 Redal: G. Streza, V. Streza, M. Blându. (Se joacă pe terenul Municipal II).

Vineri - 10 noiembrie
09.30 Navigaţie (r)
10.00 Raliuri (r)
11.00 Fotbal. Cupa UEFA (r)
13.00 Fotbal. Liga Campionilor UEFA (live)
13.30 Sporturi cu motor (r)
14.30 Fotbal Liga Campionilor UEFA (live)
15.00 Tenis (live)
17.00 Fotbal. Cupa UEFA (r)
19.00 Ştiri sportive
19.10 Tenis
20.00 Tenis. Turneul ATP (live)
21.30 Hochei pe ghiaţă (live)
00.00 Ştiri sportive
00.15 Raliuri
00.30 Fotbal. Liga Campionilor UEFA
01.00 Tir cu arcu
02.00 Curse de camioane (r)

Fotbal/Echipa naţională

D. Prodan şi D. Şerban revin în rândul "tricolorilor"

Selecţionerul Ladislau Bölöni a convocat pentru meciul amical cu reprezentativa Iugoslaviei, care va avea loc pe data de 15 noiembrie, pe stadionul Steaua, un lot de 19 jucători.

Fotbaliştii selecţionaţi de Bölöni sînt următorii: **Bogdan Stelea** (Salamanca), **Bogdan Lobonţ** (Ajax Amsterdam) - portari, **Cosmin Contra** (Deportivo Alaves), **Florentin Dumitru** (Steaua), **Iulian Filipescu** (Betis Sevilla), **Liviu Ciobotariu** (Standard Liege), **Adrian Iencsi** (Rapid), **Cristian Chivu** (Ajax Amsterdam), **Daniel Prodan** (Rocar) - fundaşi, **Denis Şerban** (Elche), **Constantin Gîlcă** (Espanol Barcelona), **Paul Codrea** (FC Argeş), **Alin Stoica** (Anderlecht Bruxelles), **Cătălin Munteanu** (Salamanca), **Laurenţiu Roşu** (Numancia) - mijlocaşi, **Adrian Mutu** (Verona), **Marius Niculae** (Dinamo), **Claudiu Niculescu** (Universitatea Craiova), **Cosmin Bărcăuan** (Universitatea Craiova) - atacanţi.

După etapa a XIII-a, care va avea loc la sfîrşitul acestei săptămîni, Bölöni va opri numai 18 jucători în lot.

Reunirea "tricolorilor" va avea loc luni, de la ora 15.30, fiind urmată de o conferinţă de presă.

În pauza meciului de tineret (under 20) dintre România şi Italia, care se va desfăşura, pe data de 14 noiembrie, de la ora 17.00, pe stadionul Cotroceni, va fi organizată o conferinţă de presă cu jucătorii Alin Stoica, Denis Şerban, Marius Niculae şi Adrian Iencsi.

Antrenorul reprezentativei de tineret, Ion Moldovan, a convocat pentru partida cu selecţionata Italiei (rezervată jucătorilor sub 20 de ani) următorii jucători: **Răzvan Stanca** (Sportul Studenţesc), **George Curcă** (Farul Constanţa), **Cristian Dancia** (FC Argeş Dacia), **Mirel Rădoi** (Steaua Bucureşti), **Vasile Maftei** (Tractorul Braşov), **Adrian Olah** (FC Naţional), **Gabriel Cînu** (Cimentul Fieni), **Florin Cernat** (Dinamo Bucureşti), **Vlăduţ Munteanu** (Dinamo Bucureşti), **Răzvan Raţ** (Rapid Bucureşti), **Tiberiu Ghioane** (Rapid Bucureşti), **Lucian Sînmărtean** (Gloria Bistriţa), **Sorin Paraschiv** (Steaua Bucureşti), **Cristian Ciobotariu** (Sportul Studenţesc), **Marius Croitoru** (FCM Bacău), **Victoraş Iacob** (Rocar Bucureşti), **Alin Vigariu** (Electrobere) şi Csaba Borbely (Metalul Plopeni).

Reunirea lotului de tineret va avea loc, duminică, la ora 12.30, la Hotelul "Sport" din cadrul Complexului Naţional Sportiv "Lia Manoliu".

Bölöni l-a învoit pe Ganea

Antrenorul reprezentativei României, Ladislau Bölöni, a declarat, ieri, în cadrul unei conferinţe de presă, că nu l-a mai convocat pe atacantul Ionel Ganea pentru partida amicală, de miercuri, cu selecţionata Iugoslaviei, pentru a-i permite să rămînă la echipa sa de club, VfB Stuttgart, deoarece gruparea germană are nevoie de jucătorul român pentru meciurile din campionat.

"La rugămintea clubului din Stuttgart, i-am permis lui Ganea acest lucru, deoarece se luptă pentru a prinde postul de titular. Ganea este într-o formă foarte bună şi este în interesul clubului său, dar şi al echipei naţionale a României, ca el să fie titular. Meciul cu Iugoslavia este miercuri, iar două zile mai tîrziu, echipa din Stuttgart va avea meci în campionat şi are mare nevoie de Ganea", a spus Bölöni. Echipa VFB Stuttgart va juca, pe data de 17 noiembrie, pe teren propriu, cu formaţia TSV 1860 Munchen, în etapa a XIII-a a Bundesligii.

Bölöni a declarat că i-a permis şi lui Viorel Moldovan să rămînă în Franţa, deoarece este în urmă cu pregătirea fizică şi trebuie să confirme evoluţiile foarte bune pe care le-a avut, pînă în prezent, la formaţia FC Nantes. "După partida cu Italia, din preliminariile Cupei Mondiale, Moldovan s-a accidentat şi nu a jucat trei săptămîni. Clubul francez ne-a trimis o scrisoare în care se arată că Moldovan va fi supus unui program special de pregătire fizică, după partida pe care FC Nantes o va disputa, astăzi (n.r.-joi), la Budapesta, cu MTK, în Cupa UEFA", a precizat Bölöni.

Antrenorul român a declarat că nu l-a convocat pe fundaşul Dan Petrescu pentru partida cu Iugoslavia pentru că vrea să testeze şi alţi jucători, deoarece "toate posturile vor trebui schimbate într-o bună zi".

Bölöni a spus că la partida amicală dintre reprezentativele României şi Iugoslaviei, care se va disputa, miercuri, de la ora 18.00, pe stadionul "Steaua" din Bucureşti, îl va avea ca antrenor secund pe Florin Cheran. "Pentru jocul cu Iugoslavia şi trialul de la Snagov (n.r.-20-21 noiembrie) voi fi ajutat de Cheran, urmînd ca după aceea să decidem numele noului secund", a adăugat Bölöni.

Ladislau Bölöni a declarat că la acţiunea de selecţie pentru echipa naţională, care s-a disputat în perioada 30-31 octombrie, la Bucureşti, a constatat o serie de neregularităţi de ordin medical. "La astfel de acţiuni, jucătorii vor trebui să vină cu fişa medicală, aşa cum au făcut Viorel Domocoş şi Adrian Neaga. Nu mi-a plăcut că, după informaţiile noastre, Erik Lincar şi Mirel Rădoi erau accidentaţi foarte grav, însă, spre surprinderea mea, au evoluat după cinci zile pentru echipa lor de club. Doctorul echipei naţionale va trebui să confirme dacă jucătorii au sau nu probleme medicale", a precizat Bölöni.

Tehnicianul echipei naţionale a spus că jucătorii prezenţi la trialul organizat pe stadionul "Lia Manoliu" s-au comportat foarte bine, deşi au arătat doar un potenţial cuprins între 85 şi 90 la sută. "Am constatat că portarul Dolha are valoare. Lăcustă este polivalent, Iencsi este un fundaş puternic, Prodan a avut o evoluţie pozitivă, dar nu trebuie să ne grăbim, Mara şi Codrea sînt foarte buni, însă au carenţe de ordin fizic. Florentin Dumitru este fundaş sau mijlocaş? Pancu va trebui să se debaraseze de jocul individualist, iar Marius Niculae va rămîne sub observaţie", a precizat Bölöni.

Bölöni a declarat că şi-ar fi dorit să convoace şi jucători care evoluează în campionatele din străinătate la viitoarele acţiuni de selecţie pentru echipa naţională, însă calendarul UEFA nu-i permite acest lucru. Bölöni a spus că la trialul din perioada 20-21 noiembrie de la Snagov vor participa între 26 şi 30 de jucători, urmînd ca cei convocaţi să dispute un meci, în ultima zi a acţiunii, de la ora 17.00, pe stadionul "Astra" din Ploieşti.

Fotbal/Decizii LPF

Halagian scoate din buzunar 10 milioane

Comisia de Disciplină a Ligii Profesioniste de Fotbal (LPF) l-a avertizat şi l-a penalizat, ieri, cu suma de 10 milioane de lei pe antrenorul formaţiei Ceahlăul Piatra Neamţ, Florin Halagian, care a fost trimis în tribune la meciul cu echipa Steaua Bucureşti.

După înscrierea primului gol al formaţiei Steaua, arbitrul Marcel Lică l-a trimis în tribune pe antrenorul Florin Halagian pentru proteste, tehnicianul nemţean părăsind însă terenul cu întîrziere. Ceahlăul a pierdut, cu scorul de 3-0, partida disputată cu Steaua, la Bucureşti, în cadrul etapei a XII-a a Diviziei A "Ursus".

Antrenorul formaţiei Foresta Suceava, Marin Barbu, a fost avertizat şi penalizat cu suma de 5 milioane de lei pentru proteste adresate arbitrului Cristian Bălaj în timpul partidei cu FC Argeş Dacia, scor 2-2, disputată pe 21 octombrie, în cadrul etapei a X-a a Diviziei A "Ursus". Comisia a penalizat clubul sucevean cu suma de 10 milioane de lei pentru faptul că, la aceeaşi partidă, persoane neautorizate au pătruns în spaţiul de joc şi pentru că spectatori din tribune au aruncat cu sticle de plastic pe teren.

La şedinţa Comisiei de Disciplină a fost convocat şi antrenorul Cornel Dinu pentru afirmaţiile făcute după partida cu Gloria Bistriţa, cînd tehnicianul dinamovist ar fi declarat că formaţia bistriţeană ar trebui retrogradată. Cazul a fost clasat, în absenţa lui Dinu, deoarece tehnicianul dinamovist a dezminţit în presă aceste declaraţii.

Comisia a ratificat hotărîrea Comitetului Director al clubului Rapid Bucureşti de suspendare a jucătorului Mugurel Buga pe toată durata contractului cu formaţia feroviară, respectiv pînă pe data de 30 iunie 2003, deoarece fotbalistul nu s-a prezentat la antrenamentele echipei.

Comisia Juridică a obligat clubul Foresta Suceava să plătească, pînă pe data de 14 noiembrie, clubului Ceahlăul Piatra Neamţ contravaloarea scaunelor distruse de suporterii suceveni, cu ocazia partidei dintre cele două formaţii. Comisia a obligat clubul FC Braşov să-şi achite, pînă pe data de 14 noiembrie, datoria către clubul FCM Bacău rezultată din distrugerea unor scaune de către suporterii braşoveni. Dacă grupările Foresta Suceava şi FC Braşov nu-şi plătesc datoriile pînă la termenul fixat, ele nu vor mai fi programate în campionat, începînd cu etapa a XIV-a a Diviziei A "Ursus".

Comisia i-a suspendat pentru o etapă şi i-a penalizat cu cîte 400.000 de lei pe fotbaliştii Vasile Lupşa, Florin Pîrvu, Eusebiu Tudor (toţi de la Petrolul Ploieşti), Sorin Iodi (Dinamo Bucureşti) şi Constantin Ilie (Ceahlăul Piatra Neamţ). Jucătorii Gheorghe Mihali (Dinamo Bucureşti) şi Sorin Haraga (Oţelul Galaţi) au fost suspendaţi pentru o etapă şi penalizaţi fiecare cu suma de 700.000 de lei.

Fotbal/Liga Campionilor

S-au stabilit ultimele echipe calificate

Grupa E

Hamburg SV (Germania) - Deportivo La Coruna (Spania) **1-1** (Mahdavikia '10 - Makaay '62)

Panathinaikos Atena (Grecia) - Juventus Torino (Italia) **3-1** (Paulo Sousa '7, Basinas '58 din penalti, Warzycha '65 - F.Inzaghi '24).

Clasament: 1.Deportivo La Coruna 10 puncte, 2.Panathinaikos Atena 8 p, 3.Hamburg SV 6 p, 4.Juventus Torino 6 p.

Grupa F

Rosenborg Trondheim (Norvegia) - Bayern Munchen (Germania) **1-1** (F.Johnsen '27 - Jeremies '88)

Helsingborg (Suedia) - Paris Saint Germain (Franţa) **1-1** (Persson '71 - Anelka '34).

Clasament: 1.Bayern Munchen 11 puncte, 2.Paris Saint Germain 10 p, 3.Rosenborg Trondheim 7 p, 4.Helsingborg 5 p.

Grupa G

PSV Eindhoven (Olanda) - Anderlecht Bruxelles (Belgia) **2-3** (Ramzi '45, '47 - Crasson '9, Koller '37, Youla '90)

Manchester United (Anglia) - Dinamo Kiev (Ucraina) **1-0** (Sheringham '18).

Clasament: 1.Anderlecht Bruxelles 12 puncte, 2.Manchester United 10 p, 3.PSV Eindhoven 9 p, 4.Dinamo Kiev 4 p.

Grupa H

CF Barcelona (Spania) - Beşiktaş Istanbul (Turcia) **5-0** (Cocu '11, Luis Enrique '17, '49, Rivaldo '81 din penalti, Gabri '88)

AC Milan (Italia) - Leeds United (Anglia) **1-1** (Serginho '68 - Matteo '45).

Clasament: 1.AC Milan 11 puncte, 2.Leeds United 9 p, 3.CF Barcelona 8 p, 4.Beşiktaş Istanbul 4 p.

Echipele clasate pe primele două locuri în fiecare grupă s-au calificat în faza a doua a grupelor Ligii Campionilor, în timp ce formaţiile clasate pe locul 3 în fiecare grupă vor evolua în turul trei al Cupei UEFA.

Fotbal/Divizia A-Ursus

"Gâscanul" a fost ales director tehnic la FC Argeş

Biroul Executiv al FC Argeş a decis, miercuri seară, în urma eliminării formaţiei piteştene din Cupa României "Tuborg", numirea fostului internaţional Nicolae Dobrin în postul de director tehnic al echipei, se arată într-un comunicat al clubului argeşean.

De asemenea, Biroul Executiv a dat "un sever avertisment" conducerii tehnice a formaţiei, alcătuită din antrenorii Marian Bondrea, Andrei Speriatu şi Vasile Stan, "urmînd a se organiza o analiză mai profundă la sfîrşitul turului de campionat, privind cauzele comportării necorespunzătoare a echipei de seniori şi adoptarea măsurilor necesare ce se vor impune", se precizează în comunicat. Conducerea grupării din Piteşti a ajuns la concluzia că, deşi au beneficiat de un lot valoros, antrenorii echipei nu au reuşit să-i mobilizeze pe jucători, "pentru obţinerea unor rezultate pe măsura condiţiilor asigurate de club".

Fotbalistului Cristian Bălaşa i-a fost retrasă banderola de căpitan al echipei, această funcţie urmînd să-i revină "jucătorului Vasile Bîrdeş, ajutat de Adrian Neaga". Biroul Executiv a mai decis sancţionarea financiară a întregului lot şi a conducerii tehnice, conform regulamentului de ordine interioară, pentru ratarea obiectivului echipei, care era calificarea în finala Cupei României.

Nicolae Dobrin a declarat că nu va semna un contract nou cu gruparea piteşteană, deoarece este angajat al clubului şi că numirea sa în funcţia de director tehnic nu a fost făcută pentru o perioadă fixă.

Antrenorul principal Marian Bondrea a declarat că acest avertisment "poate că era normal", avînd în vedere faptul că nu a fost îndeplinit unul dintre obiectivele echipei. Referitor la numirea lui Nicolae Dobrin, Bondrea a spus că şi înainte de această decizie a Biroului Executiv a discutat cu fostul internaţional despre problemele echipei.

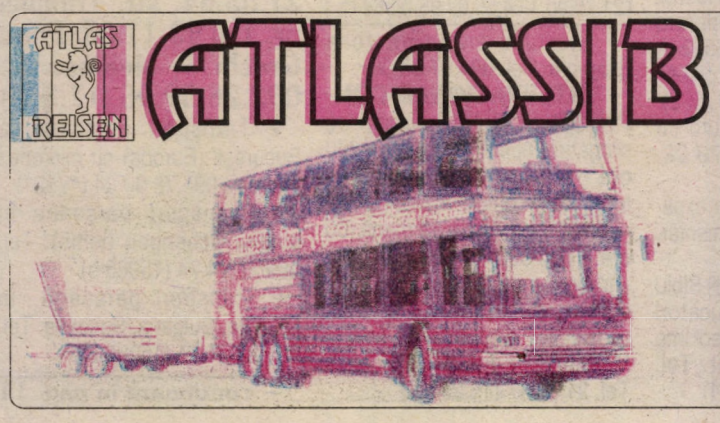

Călătoriţi cu autocarele noastre moderne în EUROPA:

GERMANIA, AUSTRIA, FRANŢA, ITALIA - plecări zilnice-

BELGIA, OLANDA, DANEMARCA, ANGLIA, FINLANDA, NORVEGIA, SPANIA, PORTUGALIA, SUEDIA, UNGARIA, IUGOSLAVIA

Închirieri autocare pentru grupuri
Mesagerie
Asigurări medicale
Cărţi verzi

INFORMAŢII ŞI REZERVĂRI
229224 229209 216655
215855 841775

MICA PUBLICITATE

Pierderi

✦ Pierdut câini: rasa Lup Alsacian - negru, numele câinelui Jeaky; Ciobănesc Carpatin maroniu deschis, două luni, câinele se numeşte Leo. Ofer recompensă 200 DM. Tel. 43.44.15 sau 094.39.85.81 (2543)

✦ Pierdut 3 vaci, două roşii şi una cenuşie-neagră. Adresaţi: Sadu nr.308, tel. 56.84.61 (17.598)

✦ Pierdut în restaurant Simba borsetă cu acte şi chei. Recompensă. Tel. 56.00.08 (17.531)

✦ Pierdut legitimaţie reducere transport pe numele Furtunescu Gabriela. O declar nulă (17.632)

✦ Pierdut carnet şomaj pe numele Drăghiţă Mărioara Cornelia. Îl declar nul (17.645)

✦ Pierdut autorizaţie transport marfă Nr. 8150. O declar nulă (15.589 S)

✦ Pierdut autorizaţie sanitară transport marfă persoană fizică, Luca Simion. O declar nulă (15.589 S)

✦ Pierdut duplicat la cartea de identitate seria B-547916, eliberat în 15.05.1996, cu nr.de înregistrare 0009453. O declar nulă (15.595 S)

Închirieri

Oferte

Închiriez cabană pe Valea Moaşei pentru botezuri, zile onomastice, Crăciun, Revelion, weekenduri, dotată corespunzător. Tel. 095.56.34.09 (17616)

ÎNCHIRIEZ ROCHII MIREASĂ, import. Str. Paltinu 21, tel. 43.73.90 (17.460)

Închiriez ROCHII DE MIREASĂ import. Valea Aurie, bl. 38, ap. 23, tel. 24.22.30 (11737 S)

✦ Închiriez spaţiu 110 mp, parter vilă, zona Sub Arini, pentru sediu firmă, depozit etc. Tel. 42.29.04 (15.434 S)

✦ Închiriez apartament două camere, nemobilat. Tel. 094.62.60.88 (17.555)

✦ Închiriez spaţiu central pe str. P. Ilarian, 100 mp, fost sediu EUROBINGO (prefer sediu de firmă, birouri, reprezentanţă). Informaţii-tel. 095.64.67.15 sau după ora 20, 42.35.76 (15.293 S)

✦ Închiriez apartament două camere, zona M. Viteazul, prefer firmă. Tel. 56.00.08 (17.531)

✦ Oferim spre închiriere spaţiu comercial central, comuna Şelimbăr. Sunaţi-tel. 44.66.34, 44.66.36 (17.547)

✦ Ofer pentru închiriat supermarket dotat, 75 mp - 22.90.32, 22.84.16 (17.557)

✦ Închiriez spaţiu de 150 mp. Tel. 095.25.51.40 (15.311 S)

✦ Ofer apartament pentru închiriat, 2 camere, zona V. Aaron. Tel. 23.98.37 (15564-s)

✦ S.C. AVICOLA S.A. Sibiu închiriază un spaţiu pentru birouri, în Sibiu, str. Viile Sibiului nr. 1. Încălzire cu microcentrală. Tel. 22.42.36 (15573-s)

✦ Ofer pentru închiriere apartament două camere, str. Mirăslău, plata în avans. Tel 55.67.90 (17.626)

✦ Primesc două studente în gazdă. Tel. 42.52.42 (15.590 S)

✦ Primesc o persoană în gazdă, zona Terezian. Tel. 22.07.47 (15.594 S)

✦ Închiriez apartament 3 camere, mobilat, modernizat, în Ştrand. Tel. 094.47.69.80 (15.599 S)

Cereri

✦ Urgent, caut garsonieră, prefer zona M. Viteazul sau Cedonia. Ofer 100 DM plus taxe. Tel. 094.59.98.95 (15.503 S)

Schimburi de locuinţe

✦ Schimb apartament 3 camere, Mediaş, cu apartament Sibiu. Tel. 84.29.58 (643 M)

Cereri de serviciu

✦ Caut îngrijitor animale, prefer de la ţară - 23.20.35, 094.85.26.30 (17.493)

✦ Contabilă cu experienţă ţin contabilitatea unei societăţi private. Tel. 069/44.45.72 (17.497)

✦ Operatoare PC, cunoscătoare limba germană, îmi ofer serviciile. Tel. 069/22.69.21, după ora 17 (15525-s)

✦ Absolventă liceu, 21 ani, cu experienţă, solicit angajare la magazin, 4 ore/zi, dimineaţa. Tel. 22.79.32 (15529-s)

Şofer profesionist, 4 ani experienţă, îmi ofer serviciile. 095.40.61.27 (15562-s)

Angajări

Depozit de medicamente angajează:
- agent comercial,
- asistent farmacie (medical),
- contabil evidenţă primară,
- operator calculator,
- conducător auto. Cerinţe: vârsta maximă 35 ani. Cererile de angajare se depun pe str. Lupeni 38 (17.354)

Societate comercială angajează inginer pentru distribuire lubrifianţi auto şi industriali. Aşteptăm CV la OP 7, CP 706 (15146-s)

S.C. SUPER COM SRL angajează agenţi comerciali. Tel. 22.06.77; 21.92.20 (15517-s)

Medical Corp angajează reprezentanţi vânzări. Salarizare deosebită, experienţă în vânzări obligatorie. Fax 23.33.00. Tel. 092.39.12.59 (15178-s)

S.C. VITROMETAN S.A. Mediaş angajează în cadrul Biroului Export. Condiţii pentru angajare: studii superioare; experienţa în domeniu minim 3 ani. Cererile de angajare însoţite de un curriculum vitae vor fi depuse la Serv. Resurse Umane, până la data de 15.11.2000, dată la care va avea loc interviul cu persoanele interesate. Pentru informaţii suplimentare vă puteţi adresa Serv. Resurse Umane la telefon 069/84.14.55, int. 151, sau 069/83.47.73 (644-M)

Magazinul "EXPLORER" Sibiu angajează reparator de biciclete şi schiuri. Tel. 069/43.18.26, orele 10-15 (17625)

S.C. "COMTRAM" S.A. cu sediul în Sibiu, str. Henri Coandă nr. 75, angajează urgent absolvenţi promoţia 2000: un inginer electronist; un inginer construcţii drumuri. Relaţii suplimentare la sediul societăţii sau la telefoanele 23.67.67; 23.09.09 (17622)

SHELL Sibiu COMPA angajează op. staţie. Cerinţe: stagiul militar satisfăcut, cunoştinţe PC, minim studii medii. Tel. 069/22.77.63 (17619)

S.C. HORTICOLA INTERNATIONAL S.A. Sibiu cu sediul în Sibiu, Şos. Alba Iulia 108, angajează: 1. DIRECTOR COMERCIAL, vechime minim 3 ani şi bune cunoştinţe în domeniul desfacerii mărfii pe pieţe agroalimentare, telefon; 2. CONTABIL ŞEF, vechime minimă 5 ani, studii superioare economice, telefon, domiciliul stabil în Sibiu. Relaţii la tel. 22.84.32 (2571 R)

Angajăm cu carte de muncă ospătari (numai personal calificat, băieţi sau fete) pentru unitate categ. I. Tel. 094.77.18.46, 094.77.18.49 (17.646)

✦ Societate comercială angajează agent cu experienă în distribuţie, vârsta maximă 25 ani, cu auto proprietate personală. Dispus program prelungit, cu domiciliul stabil în Sibiu. Tel. 22.96.42, 094.61.97.83 (17.489)

✦ S.C. angajează personal calificat în meseriile de: bucătar (experienţă 2 ani), vânzător (fete), ospătar (fete). Tel. 21.83.07 (17315)

✦ TRODAT SRL angajează operator calculator - băiat, cunoscător Adobe Photoshop; Freehard. Pentru interviu vă puteţi prezenta vineri, 10 noiembrie 2000, la parterul Magazinului Dumbrava - standul cărţi de vizită, împreună cu un C.V. (17.508)

✦ Angajez vânzătoare bar non-stop şi muncitor calificat pentru vulcanizare. Relaţii str. Ruscior ului nr. 10 (15461-s)

✦ Angajez vânzătoare la magazin în Valea Aurie, non stop. Tel. 069/22.84.09 (15466-s)

✦ LATINO NIGHT CLUB angajează ajutor de ospătar. Tel. 21.12.23 (15.500 S)

✦ Angajez fată pentru bar. Tel. 095.79.49.54 (17.536)

✦ Angajăm contabil de evidenţă primară, cunoscătoare operare PC. Tel. 069/23.48.86 (15522-s)

✦ Angajăm vânzătoare chioşc non-stop. Tel. 22.45.60 (17562)

✦ Angajez tinichigiu auto cu experienţă. Tel. 43.79.22, 093.54.98.51 (17.588)

✦ Angajez vânzătoare cu experienţă pentru magazin alimentar. Tel. 092.87.17.28 (17.435)

✦ REISEBÜRO KESSLER Sibiu S.R.L. angajează conducători auto gradele B,C,D,E cu vechime minim 3 ani, pe autocar. Tel. 22.81.18, 22.82.75 (17454)

✦ S.C. angajează vânzător pentru magazin mobilă. Relaţii în str. Semaforului, bl. 11, sau tel. 092.26.73.70 (15578-s)

✦ Angajăm programatori cu experienţă în domeniul financiar-contabil şi personal-salarizare. Condiţii de salarizare deosebite. Inf. tel. 069/22.78.98; 069/22.78.80 (15574-s)

✦ Angajăm: ingineri (de preferinţă industria lemnului); tâmplari calificaţi; femei pentru şlefuit. Informaţii la sediul firmei din Sibiu, str. Frigoriferului nr.6 (15.587 S)

✦ Angajez vânzătoare. Tel. 22.37.84 (17.656)

✦ Caut agenţi de turism, absolvente de facultate turism, cu brevet şi studenţi, program flexibil. Tel. 095.32.77.11 sau 069/22.87.10 (C.P.)

Prestări servicii

diverse servicii

SERVICII DE CURĂŢENIE!
în hale industriale, sedii de firme, hoteluri, locuinţe, faţade clădiri (înălţime max. 100 m)
NON STOP! Reparaţii urgente instalaţii sanitare şi lăcătuşerie
094.64.66.69
S.C. LIMOROM S.R.L.
SOCIETATE ROMÂNO-GERMANĂ
21.06.66; 21.14.93, orele 8-16
DEPANARE AUTO!
Tel. 094.64.66.69
-49-

S.C. TERMOPLAST SRL, tel.23.48.45, birouri şi showroom (expoziţie) în Sibiu, B-dul Victoriei nr.52, execută orice fel de **TÂMPLĂRIE PVC ECHIPATĂ CU GEAM TERMOPAN**, la preţuri foarte avantajoase (15.449)

Inginer repar televizoare color la domiciliul clientului. Ieftin! Tel. 44.77.87 (17.527)

Tâmplar, tapiţer - execut lucrări la domiciliul clientului. Tel. 095.40.92.78

Centrul Teritorial de Instruire Autorizat SOFT APLICATIV ŞI SERVICII SIBIU, str. Someşului nr. 19, organizează în municipiul Sibiu, str. Someşului nr. 19,din 20 noiembrie 2000, cursuri de calculatoare: iniţiere în utilizarea calculatoarelor PC, 150 ore/1.000.000 lei - plata în 3 rate; operatori calculatoare PC, 240 ore/1.600.000 lei - plata în 3 rate. Module de studiu: Windows, Word, Excel, Visual Fox. Informaţii suplimentare: Sibiu, tel. 069/21.07.10 sau 069/21.01.61, int. 17. Certificte aprobate de Ministerul Educaţiei Naţionale

Reparaţii televizoare color la domiciliu. Rapid şi convenabil. Tel. 22.05.09 (17.572)

S.C. VADU COM SRL - soluţionări daune auto, asigurări, consultanţă. Tel. Sibiu: 069/21.54.78, 094.83.98.43; Mediaş: 069/84.23.02, 094.60.07.03 (15.104 S)

NEVADA-FRIG SERVICE. Reparaţii utilaje frigorifice-congelatoare, frigidere - şi comerciale. Tel. 42.66.66 (15.078 S)

Jaluzele aluminiu - 250.000 lei/mp; jaluzele verticale, uşi, pliante PVC, rolete exterioare. Tel. 21.75.90, 094.50.09.96 (2568 R)

✦ Efectuez arături în zona Şelimbăr. Tel. 094.97.83.08

✦ **INTERNATIONAL COMPUTER SCHOOL** cursuri de pregătire: operare calculator (60 ore - 600.000 lei); contabilitate teoretică şi computerizată (75 ore - 650.000 lei); limba germană (60 ore - 600.000 lei); calculatoare ultraperformante. Plata în 4 rate, cursuri dimineaţa, prânz cu reducere, diplome cu avizul Ministerului Educaţiei Naţionale. Tel. 21.37.47 (15.235 S)

✦ Execut lucrări tapiţerie la domiciliul clientului. Tel. 069/57.72.79

✦ P.F. PABEDAN anunţă noul preţ pentru pavaje, curţi, alei, parcuri. Preţ 90.000 lei/mp. Tel. 093.69.53.22 (15.436 S)

✦ Restaurantul PATRON din Sibiu, str. Călţun, tel. 43.30.06 (lângă Biserica din Ştefan cel Mare), organizează începând din luna ianuarie 2001, nunţi, botezuri, mese festive, pomeni, la o capacitate de 120 locuri; organizăm şi Revelion 2001, la preţuri foarte convenabile. Înscrieri la tel. 069/43.30.06. Program zilnic 12-24 (14999-s)

✦ Filmări video PANASONIC. Tel. 069/22.43.64 (16.684)

✦ Execut balcoane, porţi, grilaje, rafturi, terase. Tel. 069/23.36.30 (15513-s)

transporturi marfă

✦ Transport marfă 2 t, 15 mc. Tel. 22.04.77; 094.57.20.40 (15133-s)

Autorizat transport marfă 2-3,5 t. Tel. 23.28.70, 094.59.26.06 (17.104)

TRANSPORTURI 1,5 - 3 tone - 069/21.99.26, 094.54.28.60 (17.474)

Transporturi 1,5 tone - 22.16.96, 094.61.78.10 (17.292)

Transport autorizat 3 t - 069/42.63.86, 094.57.20.30 (15.586 S)

✦ **TRANSPORTURI** 5-7 tone - 56.10.65, 094.62.62.56 (17.386)

✦ Transporturi 6-12 t. 095.80.18.63 (17488)

✦ Transport marfă cu microbuz 1,5 t şi camion 7 t dubă. Prompt şi ieftin. Tel. 095.60.55.20 (15.426 S)

✦ **TRANSPORTURI** - 8, 10, 13 tone - 22.77.20, 094.64.15.90 (17.505)

✦ Transport mărfuri 10-20 t, frecvent, Bucureşti-Transilvania, tarif incredibil - un singur sens. Tel. 093.64.68.12 (15.504 S)

✦ Transport marfă camion 3,5 t, preţ avantajos. Relaţii la tel. 094.11.33.31

✦ Transport marfă 2 t, 20 m.c., acoperit, 3000 lei/km, negociabil. Tel. 094.93.90.17 sau 40.49.35 int.251 (C.P.)

✦ Transport marfă 3,5 t. Tel. 22.36.40, 095.59.50.60 (17.638)

transporturi persoane

ATLASSIB

Călătoriţi cu autocarele noastre moderne în Europa: **GERMANIA, AUSTRIA, FRANŢA, ITALIA** (plecări zilnice), **BELGIA, OLANDA, DANEMARCA, ANGLIA, FINLANDA, NORVEGIA, SPANIA, PORTUGALIA, SUEDIA, UNGARIA, IUGOSLAVIA.** Servicii oferite: închirieri autocare; mesagerie; asigurări medicale; cărţi verzi. Informaţii şi rezervări: 22.92.24, 22.92.09, 21.66.55, 21.58.55, 21.60.60

O poartă deschisă spre Europa

(17453)

✦ REŢINEŢI! TRANS EUROPA - PREŢURI REZONABILE la transporturile de persoane în: GERMANIA: Nürnberg-Ingolstadt-München-Augsburg-Ulm-Stuttgart-Karlsruhe-Mannheim-Frankfurt. Efectuăm transporturi ocazionale. Informaţii: 21.12.96, 21.03.64, str. Tribunei nr. 1 şi 43.11.23, Fraţii Grachi 5; Mediaş, tel. 092.26.59.95 (17.368)

✦ Transport persoane la Bucureşti (Europa) cu microbuz modern. 095.78.90.84 (17521)

✦ Transport persoane în spaţiul Schengen (ieftin). Tel. 069/22.74.74 (15066-s)

✦ Transport persoane în Ungaria, Bulgaria, Suceava. Tel. 069/22.74.74 (15066-s)

continuare în pag. 11

Grupul Şcolar Industrial Copşa Mică

-1712-

scoate la concurs 1,5 posturi de îngrijitoare

Concursul are loc în 24.11.2000, ora 10, la liceu.
Candidaţii trebuie să aibă domiciliul în oraşul Copşa Mică sau comuna Axente Sever.
Înscrieri şi informaţii la secretariatul liceului, tel. 84.01.47

Direcţia Generală a Finanţelor Publice şi Controlului Financiar de Stat Sibiu prin Administraţia Financiară Sibiu

în temeiul Ordonanţei Guvernului nr. 11/1996 art. 55 şi al Ordinului Ministrului Finanţelor nr. 1461/1996, pct. 8, privind executarea creanţelor bugetare vinde prin licitaţie publică în ziua de 24 noiembrie 2000, ora 11, în localitatea Sibiu, str. Ţiglari nr. 101, următoarele bunuri imobile:

Denumirea bunului	Buc.	Preţul minim de la care se porneşte licitaţia
1. Cuptor aburire	1	271.355.000
2. Gater G.V.M 71	1	159.970.000
3. Gater G.V. 70	1	189.434.000
4. Presă monoplană PHM 400 BU	1	108.900.000
5. Linie tehnologică tâmplărie	1	197.882.000
6. Tractor cu remorcă U 650	1	54.195.000
7. Camion SAVIEM	1	41.664.000
8. IFRON	1	70.800.000
9. Autospecială forestieră	1	159.600.000
10. Foarfecă ghilotină	1	2.000.000
11. Centrală telefonică	1	500.000
12. Cazan încălzire centrală	1	500.000
13. Radiator	1	200.000
14. Calculator 486	1	7.000.000
15. Troliu tractor	1	5.100.000
16. Lagăr cu axe şi rulmenţi	1	3.000.000
17. Freză	1	5.300.000
18. Strung paralel	1	5.700.000

Dosar de executare nr. 127234/28.09.2000, privind S.C. "ARTA MOBILEI" S.R.L.
Relaţii suplimentare la tel. 21.81.76, int. 216.
-1703-

Consiliul Local Laşlea

scoate la licitaţie spre vânzare trei imobile prevăzute a fi demolate, în satul Laslea nr. 21, 157 şi 366.

Licitaţia va avea loc în data de 29.11.2000, ora 10.
Informaţii suplimentare la Primăria Laslea, tel. 40.48.71, int. 102
-1710-

STUDIOUL ASTRA FILM

cu sediul în Sibiu, Piaţa Huet nr. 12,

angajează prin concurs:

- **REDACTOR- studii superioare; cunoştinţe de limba engleză; cunoştinţe operare computer**
- **REFERENT (operator film) - studii medii**
- **REFERENT (operator sunet) - studii medii**

Relaţii suplimentare se pot obţine la tel. 21.01.34 de luni până vineri, între orele 9-15. -1709-

Centrul de Recuperare şi Reabilitare Neuropsihiatrică Râu Vadului Judeţul Sibiu

-1711-

solicită obţinerea autorizaţiei de mediu. Eventualele contestaţii se depun la sediul A.P.M. Sibiu, în termen de 30 zile.

MICA PUBLICITATE

urmare din pag. 10

Prestări servicii

✦ Transport grupuri persoane intern şi internaţional - 069/21.46.11 (17.214)

✦ Transport persoane la Bucureşti şi Suceava - 069/21.46.11 (17.214)

✦ Transport persoane (8) şi marfă 1,2 t, ieftin. Tel. 094.29.82.22 (15531-s)

excursii

✦ S.C. RLG S.A. organizează în perioada 26.11.2000-3.12.2000 excursie la Târgul Internaţional de Agricultură Euro Tier din Hanovra - Germania. Relaţii tel. 069/21.36.79, 094.49.85.29 (17446)

construcţii - întreţ. imobile

✦ **HIDROIZOLAŢII EXCEPŢIONALE** termosudate, import, garanţie - 22.58.09, 094.93.15.34 (14.796 S)

✦ S.C. "MASTER CONSTRUCT" SRL construieşte apartamente cu plata în rate pe 10-20 ani. Tel. 21.70.22 şi 21.16.32 (15108-s)

✦ Construim case, mansarde, acoperişuri - 44.70.23, 092.29.85.42 (2523 R)

✦ Execut tencuieli, gresie, faianţă, zugrăveli, lavabilă. Tel. 23.75.47 (17.432)

✦ Execut lucrări: zidărie, tencuieli, gresie, faianţă, zugrăveli. Tel. 22.16.46; 092.71.55.83 (15138-s)

Executăm lucrări de construcţii: zidării, tencuieli, acoperişuri şi reparaţii, gresie, faianţă, zugrăveli, interioare decorative. Tel. 23.64.25 (17.535)

Asociaţie familială zugrăvim-vopsim, montăm gresie, faianţă, tavane false, tencuieli. Tel. 23.99.42 (15475-s)

Aduc centrale termice ARISTON la comandă şi execut instalaţii termice. Tel. 21.75.90, 094.50.09.96 (2568 R)

Executăm instalaţii termice. Tel. 094.50.09.96 (2568 R)

Execut lucrări zidărie, montări gresie, faianţă, rigips, zugrăveli simple, calcio, lavabilă, reparaţii acoperiş. Tel. 069/21.46.12 (17615)

Executăm instalaţii încălziri centrale în cupru. Tel. 095.51.25.42 (2575 R)

✦ Faianţări, zugrăveli - 22.59.46 (17.5763)

10 ANI NOI AVEM GRIJĂ DE ACOPERIŞUL DV. - POLYGLASS - HIDROIZOLAŢII - ITALIA. Tel. 44.30.17, 093.98.58.92 (17.591)

✦ Faianţări, gresie, zugrăveli. Tel. 43.85.89 (17.634)

✦ Montez, raşchetez parchet, maşini cu burduf. Tel. 54.35.09 (17.630)

evidenţe contabile

✦ Expertă contabilă autorizată prestez în domeniul financiar-contabil. Tel. 094.28.72.94 sau 43.21.63 (15.602 S)

Matrimoniale

✦ Intelectual drăguţ, 38 ani, doresc cunoştinţă persoană drăguţă, 30-40 ani, pentru prietenie. E-mail EXKLUSIVUS@YAHOO.COM (17.618)

Diverse

✦ Ofer credite în valută cu garanţie auto şi imobiliară. Tel 092.84.20.97 (15469-s)

Incredibil! Slăbiţi minim 8 kg într-o lună folosind produse naturale Herbalife. Tel. 069/22.59.74 (15.487 S)

NOU! ÎN TURNIŞOR - s-a deschis salonul de întreţinere, coafură-cosmetică-manichiură-pedichiură, str. Ed. Al. Bielz, bl.27 C, zilnic 10-18 (17.545)

✦ Grup Şcolar de Industrie Uşoară Sibiu, cu sediul în str. Dealului nr.2-4, închiriază cantina şi sala de mese pentru nunţi şi alte evenimente (botezuri, înmormântări etc.). Informaţii-tel. 21.14.55, 21.15.47 (17.167)

✦ Ofer credit în valută. 095.88.77.08 (15004-s)

✦ Caut firmă electronică hard (soft) pentru asociere, dispun de spaţiu, know-how şi eventual finanţe. Tel. 095.25.51.40 (15.311 S)

✦ Cedez gratuit ABONAMENT CONNEX. Informaţii-tel. 069/42.14.06 (17.651)

Meditaţii

✦ Studentă meditez matematică clasele V-VIII. Tel. 42.76.45 (17.509)

✦ Economist meditez avantajos economie politică, contabilitate şi matematică (clasele V-VIII). Tel. 069/21.50.54, după ora 17 (17526)

✦ Profesoară meditez limba engleză orice nivel. Tel. 43.19.78 (15.550 S)

Licitaţii

✦ Biroul executor judecătoresc, camera 32, vinde la licitaţie publică în data de 14.11.2000, ora 10, apartament 2 camere, conf. I. Preţ 110.000.000 lei, proprietatea debitorului Măerean Gabriel, str. Oaşa nr. 1, ap. 42 (15560-s)

Cumpărări

imobiliare

Cumpăr urgent apartament două camere, confort I, zona Strand sau Valea Aurie. Tel. 21.34.61

✦ Cumpăr spaţiu comercial, prefer parter bloc. Tel. 094.64.20.31 (15.426 S)

✦ Cumpăr apartament 2-4 camere, str. Rusciorului sau Gara Mică. Tel. 092.68.02.13 (17.631)

electronice

✦ Cumpăr dublu radiocasetofon Fischer, Deck-uri, staţii, boxe. Tel. 23.20.09-094/56.20.35 (17574)

✦ Cumpăr tv color, defect - 093.47.11.90 (17.636)

diverse

Cumpăr deşeuri neferoase: Cu, Pb, Al, Am, Bz, Inox - 22.66.44, 095.64.66.63 (15.171)

Cumpăr la preţuri avantajoase cupru, inox, aluminiu, bronz, alamă etc. Tel. 069/22.79.79, 092.89.49.73 (12400 S)

✦ Cumpăr deşeuri neferoase: Cu, Pb, Al, Am, Bz, Inox - 095.78.87.69 (15.171)

Tribuna oferă un nou serviciu cititorilor săi

Mică publicitate prin carte poştală

Stimaţi cititori

În orice localitate a judeţului v-aţi afla, puteţi să transmiteţi anunţuri de mică publicitate care vor apărea operativ în paginile ziarului.

CUM?

Adresându-vă oficiului poştal în raza căruia vă aflaţi şi completând cartea poştală *Tribuna*.

Anunţurile urgente (decese) se vor transmite telegrafic de către fiecare oficiu poştal.

✦ Cumpăr monede, medalii, decoraţii, acţiuni vechi. Tel. 23.36.37 (15211 S)

✦ Cumpăr navete 1/24-1/20; cauciucuri 1100, 1200/R20. Str. Gării 17. Tel. 23.90.58 (17395)

✦ Cumpăr cereale, plătesc pe loc. Tel. 069/21.33.87 (15.536 S)

✦ Cumpăr antichităţi: mobilă, tablouri, icoane, argintărie, statui din bronz, păpuşi - 21.73.33, 094.51.33.19 (14.152 S)

✦ Cumpăr ţarc copil. Tel. 094.12.40.75 (17.650)

✦ Cumpăr malaxor panificaţie, 250 l, inox. Tel. 55.38.25, zilnic după ora 17 (C.P.)

Vânzări

case

Vând casă, construcţie 1999, zonă centrală, 7 camere, 3 băi, 3 debarale, garaj dublu sub casă, terasă, pivniţă, spaţiu comercial la stradă, 1100 mp teren, curent trifazic, firmă, preţ 200.000 DM. Se acceptă variante. Tel. 21.38.28 (15341 S)

Vând casă 4 camere, singur în curte, suprafaţa 478 mp, preţ rezonabil, accept variante. Informaţii: str. Lânii 12 A, tel. 095.31.97.68 (15.535 S)

Vând casă în Miercurea Sibiului nr. 178 A compusă din 3 camere, bucătărie, grădină. Informaţii la tel. 059.31.80.40, între orele 8-21 (2576)

✦ Vând casă mobilată P+2, Piaţa Cluj, 5 camere, 3 băi, bucătărie, pivniţă, garaj, bar privat, preţ 150.000 DM, negociabil. Tel. 094.53.42.08, 28.22.25 (17.492)

✦ Vând casă 3 camere, încălzire centrală, V. Milea. Tel. 42.20.00 (17519)

✦ Vând casă, sat Haşag, 35.000.000 lei, negociabil. Tel. 44.11.21 (15.498 S)

✦ Vând în centrul Făgăraşului, casă mare, 2 corpuri, excelentă, pretabilă şi pentru producţie. Tel. 069/21.16.72 (17584)

✦ Vând urgent casă în Sălişte, 3 camere + bucătărie, baie + 70 mp spaţiu comercial amenajat pentru bar + grădină şi anexe. Informaţii-tel. 55.34.69 sau 095.60.42.08 (15.541 S)

✦ Vând 5 camere, dependinţe, parter, pivniţă, la curte, ultracentral, proprietate. Tel. 21.37.38 (15.420 S)

✦ Vând convenabil casă în Haşag nr.64. Ofer variante (15.400 S)

✦ Vând urgent casă cu livadă pomi 2500 mp, toate utilităţile, în Sălişte. Tel. 069/57.71.81; 094.22.90.02 (15046-s)

✦ Vând vilă modernizată, 10 camere - bar, în Ocna Sibiului - central băi. Tel. 069/57.71.81, 094.22.90.02 (17387)

✦ Vând casă nouă, două camere, bucătărie, baie, cămară, hol mare, curte şi grădină mare. Relaţii la tel. 094.76.88.55 (15.302 S)

✦ Vând casă situată în Şelimbăr la 800 m de noul consulat pentru hotel şi restaurant. 094.97.83.08 (15559-s)

✦ Vând casă 3 camere + dependinţe, demisol, garaj de cărămidă, mobilă bucătărie, în Turnişor-Sibiu. Tel. 069/22.92.43 (17.637)

✦ Vând casă, Sibiu, str. A. Ipătescu 37

apartamente

✦ Vând apartament 3 camere, confort I, etaj X, preţ 155.000.000 lei. Tel. 094.76.88.63 (15.149 S)

✦ Vând apartament etaj I, 4 camere, două balcoane, pivniţă, garaj, în Gara Mică, lângă Şcoala Generală nr.13. Tel. 22.36.12 (15.418 S)

Vând apartament (str. Xenopol), suprafaţă 127 mp, dependinţe, curte, pod, pivniţă. Tel. 21.16.66, după ora 20 sau 094.17.88.06

✦ Vând apartament 3 camere decomandate, 18.000 mărci. Tel. 44.70.75 (15484-s)

✦ Vând apartament 3 camere, etaj II, Calea Cisnădiei, pivniţă, 2 holuri. Preţ 17.500 DM. Tel. 095.39.77.71 (15526-s)

✦ Vând apartament 2 camere, confort I, parter, Rahovei. Tel. 42.07.85 (17575)

✦ Vând apartament două camere, confort I, îmbunătăţiri, etaj IV, V. Milea, preţ informativ 20.000 DM. Informaţii-tel. 21.92.80 (17.603)

✦ Vând apartament două camere, etaj I, fără balcon, Hipodrom, mobilat, nemobilat, 16.000 DM, negociabil. Tel. 22.62.30, 092.94.79.47 (15.548 S)

✦ Vând apartament 2 camere decomandate, conf. I, cartier Strand. Tel. 44.22.74, după ora 18 (15580-s)

✦ Vând apartament 3 camere decomandate, etaj II, cartier Vasile Aaron. Tel. 069/44.71.89 (17.649)

garsoniere

✦ Vând urgent cameră, str. Vasile Aaron nr. 12, bl. 1, et. I, cam. 25. Telefon 095.78.75.74 (15532-s)

Vând garsonieră, parter, str. Şoimului, zonă liniştită. Tel. 22.56.14 (17.655)

✦ Vând garsonieră confort I, preţ 10.000 DM şi apartament confort III, 3 camere, 13.000 DM - 43.33.93, 095.79.49.65 (17.648)

terenuri

✦ Vând teren intravilan 1000 - 2300 mp la şosea, Şelimbăr, 7 DM/mp. 095.60.83.88 (15280 S)

✦ Vând teren intravilan 2000 mp, str. Constructorilor, acces apă, curent, gaz, preţ negociabil. Tel. 21.71.11 (17333)

✦ Vând teren parcelat, str. Islazului, 25 $/mp. Tel. 01/683.95.41 (14.747 S)

✦ Vând teren construcţie, sat vacanţă Tocile, 4500 mp. Tel. 56.81.88 (17.654)

diverse spaţii

Vând firmă cu spaţiu comercial, central, 33 mp. Tel. 094.21.59.97 (15175-s)

Vând parter pretabil cabinete, birouri, comerţ. 094.56.49.25 (16842)

✦ Vând spaţiu, 75 mp, excepţional poziţionat, N. Bălcescu, parter. Tel. 093.41.52.39 (17.364)

✦ Vând şopron, 50 mp. Tel. 094.54.63.19 (17332)

✦ Vând spaţiu comercial 50 mp, cu grup sanitar, zona Piaţa Cibin. Informaţii-tel. 21.38.71 (15.546 S)

autoturisme

OFERTA SĂPTĂMÂNII. Anvelope TICO, Germania - 519.900 lei; antigel Germania. MOTOVELO NINA SRL, tel. 21.84.51

Vând Opel Astra 1,6 i Caravan, geamuri electrice, trapă, scaune încălzite, stare impecabilă, EURO 2, EUR 1, adus în ţară de 8 zile, preţ 5800 DM, negociabil. Tel. 092.28.43.80 (17.498)

Vând Skoda 100 S, în perfectă stare de funcţionare, cu multe piese de schimb, set motor, planetare, casetă direcţie etc. Tel. 069/43.42.46 (17.642)

✦ Vând tractor Fiat 640, două combine - FERGUSON 307 şi Class. Tel. 57.92.98 (17.272)

✦ Vând microbuz Mercedes 100 MB, 8+1 locuri şi Lada Samara/1992 - 069/21.46.11 (15.365 S)

✦ Vând remorcă nouă tip Boeckmann din aluminiu, import Germania, cu două axe, 2 t, suprafaţă 3x1,5 m, înmatriculată, preţ 4.200 DM. Tel. 094.86.92.38 (2533)

✦ Vând Dacia 1310 Break, an fabricaţie 1996 şi haină vuple, mărimea 46-48. Tel. 23.93.69 (15.431)

✦ Vând Opel Vectra din 1993, argintiu metalizat, extrase multe, recent înmatriculat. Tel. 094.26.91.86 (17.499)

✦ Vând Dacia 1310, 1986, crem, numere noi, c.i. Tel. 24.06.98 (17.496)

✦ Vând Dacia 1300 albă, pentru piese, sau talon, avantajos - 093.34.62.27 (17.490)

✦ Vând ARO 244, an 1982; Dacia 1300, an 1978, negociabil. Tel. 069/22.14.64, 22.22.98 (15.510 S)

✦ Vând piese Fiat Ducato şi 4 anvelope 185/14 C, noi. Tel. 094.29.82.22 (15531-s)

✦ Vând Dacia 1310 Break, an fabricaţie 1989, cu c.i., v.t. 2002, preţ negociabil, urgent. Tel. 21.45.08 (17.602)

✦ Vând disc pentru tractoraş U 445. Tel. 52.20.19 (17.592)

✦ Vând Dacia 1300, 1984, v.t. 2002, c.i., preţ 13 milioane, negociabil - 093.68.43.85 (17.595)

✦ Vând urgent Dacia 1300, an fabricaţie 1984. Tel. 24.05.74 (15.539 S)

✦ Vând Dacia 1300 din 1981, caroserie schimbată 1988 de Dacia 1310, cu numere noi, verificare 2 ani, 14 milioane, preţ negociabil. Tel. 44.42.92 (15.538 S)

✦ Vând Fiat Fiorino înmatriculat şi BMW 520 pentru piese. Tel. 095.64.67.15 (15.293 S)

✦ Vând Renault 18 înmatriculat, carte de identitate, an fabricaţie 1985, 1600 cmc, preţ 2150 DM. Informaţii: 069/21.48.22 sau 092.27.51.72 (17.363)

✦ Vând Dacia 1410, an fabr. 1993, negru metalizat, deosebită, preţ negociabil. Tel. 21.71.11 (17333)

✦ Vând camion SRD. Cumpăr fân. Tel. 57.12.20 (15203 S)

✦ Vând urgent Raba 10 t, basculantă, an 1988. Tel. 24.02.96 (15.453 S)

✦ Autoglass LTD - parbrize, geamuri laterale, lunete, orice tip autovehicul, vânzare, montaj specializat, DN 1, spatele restaurantului El-Gringo. Tel. 069/23.29.38. (16766)

✦ Vând cauciucuri diferite modele - 069/24.19.67 (17.551)

✦ Vând Dacia 1310, an fabricaţie 1991, necesită reparaţii motor şi tăblărie. Tel. 094.27.66.58 (17.536)

✦ Vând Opel Vectra 1,8 i, înmatriculat, an fabricaţie 1993, stare ireproşabilă. Tel. 069/42.74.54, 093.41.10.37 (15.501 S)

✦ Vând BMW 524 TD 84, nerulat în ţară - 095.90.92.73 (15.583 S)

✦ Vând urgent Ford Transit cu 8+1 locuri, motor 1900 cmc, an 1991, stare EXCEPŢIONALĂ. Tel. 069/23.75.92 sau 093.83.60.75 (15.598 S)

✦ Vând remorcă ARO, perfectă stare (neînmatriculată). Tel. 56.81.88 (17.654)

✦ Vând două cauciucuri de 900 R 20, TOFAN, noi. Tel. 44.20.96 (17.652)

✦ Vând Ford Sierra, 1988, înmatriculat, stare bună, benzină, 1800 cmc, negociabil, 3500 DM. Tel. 092.21.23.43 (17.647)

✦ Vând Ford Sierra, 1988, neînmatriculat, negociabil 1200 DM - 092.21.23.43 (17.647)

✦ Vând Audi B4 1.9 T.D.I., 1993, impecabil; Opel Vectra 1.7. T.D., 1991 - 094.85.17.54 (17.640)

electronice

✦ Vând calculator Pentium 200, 32 MBRAM, HDD 2 GB, monitor 14", preţ 580 DM, negociabil. Tel. 23.79.32 (17578)

✦ Vând tv color Germania, garanţie, transport gratuit - 094.19.15.58, 23.47.26 (2601 R)

✦ Vând monitor alb-negru, tastatură, mouse, unitate centrală 386. Tel. 069/42.37.66

diverse

Depozitele en gros GGT din Sibiu, str. N. Teclu nr. 28, şi Malului nr. 2, vă aşteaptă cu o gamă mare de produse la preţuri mici. Program: 7-21 (14917-s)

S.C. SIBTUB TRADING SRL, adresa: DN1, ieşirea spre Braşov, tel. 44.25.60, tel/fax 56.03.76, vă oferă: ţevi zincate, sudate, trase, rectangulare, Cu, pexal, polietilenă; armături şi fitinguri; microcentrale **BOSCH**; profile laminate, oţel-beton; tablă decapată, zincată şi Al; plasă sudată, rabitz şi zincată; electrozi, carbid, grund, vopsele; ferestre **VELUX**, ţiglă **BRAMAC, BARDOLINE**

continuare în pag. 12

REISEBÜRO KESSLER zilnic

pe ruta: Bucureşti - Ploieşti - Braşov - Făgăraş - Sighişoara - Mediaş - Sibiu - Sebeş - Deva - Arad - Timişoara - Lugoj; I. Passau - Deggendorf - Regensburg - Nürnberg - Heilbronn - Mannheim - Frankfurt - Siegen - Giessen - Gummersbach - Köln - Düsseldorf - Essen - Dortmund; II. Nürnberg - Fulda - Kassel - Göttingen - Hildesheim - Hannover - Hamburg, cu autocare noi, dotate TV-video, telefon, bucătărie, aer condiţionat, grup sanitar, personal de deservire, toate incluse în preţul biletului.

Informaţii şi rezervări: **069/22.81.18; 069/22.82.75**

ROMÂNIA-GERMANIA

Reduceri importante pentru elevi, studenţi, pensionari şi grupuri.

România - Germania prin Austria

MICA PUBLICITATE

urmare din pag. 11

Vânzări

NOU! Doreşti să-ţi decorezi casa şi nu ştii cum? Este **MOBILA** visurilor tale. Convinge-te singur vizitând magazinele din str. Litovoi Vodă 6 A, Avram Iancu 2-4, 9 Mai nr. 8. **TRANSPORT ŞI MONTAJ GRATUIT.** Tel. 21.41.07 (17.366)

DEF/MANAUT că oferă **centrale termice** de calitate germană, pentru apartamente şi case la cele mai avantajoase preţuri. Acum reduceri de peste **45 %. Ofertă de toamnă** la toate tipurile de **calorifere** de peste **50 %.** Asiguraţi-vă confortul pentru la iarnă vizitându-ne la etajul III al magazinului Dumbrava (15.206 S)

Vând acţiuni B.C. "I. Ţiriac", acte de cesiune prin Bancă. Tel. 092.30.45.31 (2574 R)

Vând centrală gaz, 400 DM - 069/57.93.53 (17.643)

✦ Aduc la comandă centrale termice Turbo pentru bloc şi combi pentru case, la cele mai mici preţuri, noi, sigilate, cu garanţie. Tel. 092.50.10.22 sau 22.65.54 (15224 S)

✦ Vând centrale termice orice tip - 094.83.99.14 (15.221 S)

✦ Vând telemea de oaie, cantitate mare. Tel. 094.14.42.65 (15.411 S)

✦ Vând centrale termice noi, preţ minim. Tel. 092.32.10.68(15229 S)

✦ Aduc centrale şi calorifere la comandă, noi. Tel. 21.97.24, 095.31.00.62 (17482-17483)

✦ Ocazie deosebită!!! Vând sau închiriez la un preţ fără concurenţă, 4 mese de biliard. Tel. 094.12.88.53 (15422 S)

✦ Aduc la comandă centrale termice şi sobe conectare pe gaz, noi. Ofer garanţie la preţuri minime. Tel. 43.63.90, 093.72.52.18 (15.430)

✦ Vând frigider Bosch, centrală termică italiană, cuptor cu microunde. Tel. 069/23.14.27 sau 092.49.26.91 (15.474 S)

✦ **S.C. METALIN** vinde **UŞI, FEREŞTRE, PAL**, placaj, **VATA STICLA** - 20.500/mp, polistiren, carton asfaltat, bitum, plasă gard, ciment, var, plăci **FIBRA STICLA**. Str. Măgheranului 107, tel. 22.26.05 (15.467 S)

✦ Vând tuburi bioxid 200.000/buc - 093.34.62.27 (17.490)

✦ Vând tablă zincată ondulată, negociabil - 093.34.62.27 (17.490)

✦ Vând căţeluşă Pechinez, negru cu alb, vârsta 6 luni, cu carnet de sănătate. Tel. 42.20.72 (15483-s)

✦ Vând cazan Junkers-Bosch turbo, nou. Preţ avantajos. Tel. 069/23.32.79; 48.88.81; 43.25.25 (15496-s)

✦ Vând calorifere fontă 8, 9, 10, 14 elemenţi, preţ foarte avantajos. Tel. 069/42.74.54, 093.41.10.37 (15.502 S)

✦ Vând haină lungă vulpe argintie, deosebită şi ieftină. Tel. 43.09.63, 095.52.84.35 (15.256 S)

✦ Vând două sobe teracotă. Tel. 43.09.63 (15.256 S)

✦ Vând frigider import 240 l, 42.72.00; 22.20.72 (17576)

✦ Vând urgent cântar 500 kg, 3.000.000 negociabil. Tel. 069/22.90.64; 094.98.68.14 (15520-s)

✦ Vând două dulapuri supraetajate, noi, pentru haine + furnir fag, preţ informativ 2.100.000 lei/buc. Tel. 093.52.65.78 (15.542 S)

✦ Vând pui Brack german, părinţi antrenaţi pentru vânătoare, mamă adusă din Germania. Mobil 092.56.58.98 (17.613)

✦ Vând vitrine frigorifice cu congelator şi combină frigorifică, 1.500.000 lei - 094.56.59.68 (17.609)

✦ Vând plăci din beton pentru gard. Tel. 21.94.96 (17.607)

✦ Vând drujbă rusească. Tel. 069/56.19.35, 56.11.66 (17486)

✦ Vând matriţe dale - 500 buc. Tel. 21.71.11 (17333)

✦ Vând calorifere de fontă şi cazan de inox pentru încălzire, noi, preţ foarte convenabil - 094.66.82.04 (17.418)

✦ Vând căruţă cu roţi de cauciuc sau schimb cu un porc îngrăşat. Relaţii-tel. 23.63.50, seara (15.404 S)

✦ Vând tobe "Tacton" - Germania. Racoviţă nr. 131 - 1200 DM, negociabil, tel. 20.49.35/134 (15488-s)

✦ **ŢIGLĂ** din beton colorat (10 buc./mp) **LA PREŢ DE PRODUCĂTOR.** Tel. 22.42.63; 093.15.67.63 (15107-s)

✦ Vând covor persan 3/4 aproape nou. Tel. 093.75.18.28

✦ Depozit de medicamente vinde en gros pentru firme vaccin ANTIGRIPAL (90.000 + TVA). Tel. 094.52.50.09, 094.38.18.25 (15.433 S)

✦ Vând calorifere pentru spaţii mari - 069/24.19.67 (17.551)

✦ Vând nasturi diferite mărimi - 069/24.19.67 (17.551)

✦ Vând utilaje carmangerie, maşină tocat Wolf, şpriţ hidraulic,două bazine fierbere. Vând camion Mercedes 808, 3,5 t, înscris în circulaţie - 22.90.32, 22.84.16 (17.557)

✦ Vând ladă frigorifică ARCTIC. Tel. 21.24.37 (15.499 S)

✦ Vând cazan baie inox, dreptunghiular, de 150 litri. Tel. 21.10.70 (15.552 S)

✦ Vând garnitură de mobilă combinată şi dulap, vitrină, canapea, două calorifere din aluminiu. Tel. 23.98.37 (15564-s)

✦ Vând butoi vin 100-200-300 l, vană zdrobit struguri - 400 l, var - 50 saci, cărămizi "Record" tip televizor, mari- 3000 buc., cafeni-cherestea, popi brad. Tel. 22.80.56 (17617)

✦ Vând sobă de gătit marca Gutin, nichelată. Tel. 22.29.72 (15.563 S)

✦ Vând maşină de spălat automată şi frigider ARCTIC (240 l). Tel. 42.52.55, după ora 17

✦ Vând frigider ARCTIC. Tel. 42.32.13 (17.614)

✦ Vând urgent: moară furajeră, sifonerie cu 10 tuburi CO2 şi 300 sticle de 2 litri cu lăzi; două motoare electrice cu turaţie mică pentru moară; semănătoare păioase pentru tractor 45 CP; maşină dărăcit lână; plug cu două brazde. Informaţii 40.49.13, int.137, după ora 18 (15.582 S)

✦ Vând poartă de fier. Tel. 23.87.01 (15.584 S)

✦ Vând maşină tras piei trifazică, cu motor 3 CP şi 1500 turaţii pe minut, în stare de funcţionare, la preţul de 2.000.000 lei şi materiale tăbăcărie, la un preţ convenabil. Tel. 56.83.09 (15.596 S)

✦ Vând maşină rectificat R.U. 100, nefolosită, cu accesorii. Tel. 22.09.39, 22.79.12 (15.593 S)

✦ Vând bicicletă Mountain Bike bărbătească, 21 viteze, nerulată, preţ 1.800.000. Tel. 23.70.57 (17.653)

Aniversări

La o zi deosebită, un sincer "La mulţi ani!" soţiei mele

ANA GLADCĂ

(17668)

Cu ocazia împlinirii frumoasei vârste de 70 ani dorim dragei noastre

IUSTINA CĂPĂŢÎNĂ,
Sebeşu de Sus

multă sănătate şi "La mulţi ani!"
Familia (17605)

Cu ocazia împlinirii frumoasei vârste de 80 de ani urăm scumpei noastre mame şi bunici

MARIOARA TOTAN

"La mulţi ani!" multă sănătate şi fericire alături de cei dragi.
Copiii şi nepoţii (15628-s)

Mulţumiri

La o săptămână de la trecerea în lumea umbrelor a dragului meu soţ

STELIAN BUICAN

mulţumesc din inimă tuturor celor care au fost alături de noi, împărtăşind durerea noastră: naşilor, rudelor, colegilor, prietenilor, vecinilor, cunoscuţilor. **Soţia Onorica** (17635)

Comemorări

Îmi lipsesc dragostea, sfaturile tale şi grija ta. O lacrimă, o lumânare şi o rugăciune pot să-ţi mai ofer acum, la 6 săptămâni de la plecarea ta dintre noi, dragul meu soţ

IOAN VASILE STOIA
44 ani

Îţi voi păstra mereu vie imaginea ta în gând, precum o flacără ce nu se stinge, şi-n inima mea voi aduna toate amintirile ce nu pot fi uitate. Vei rămâne veşnic prezent în sufletele noastre, ale celor care te-am iubit şi apreciat. Îţi aduc un trist omagiu la parastasul de pomenire la care sunt aşteptaţi toţi cei care l-au cunoscut şi apreciat sâmbătă, 11 noiembrie 2000, ora 13, la mormânt, iar în caz de timp nefavorabil la Biserica din str. Ştefan cel Mare. Acolo în liniştea eternităţii, îngerii să-ţi fie aproape.
Soţia Cornelia (15544-s)

Timpul nu va şterge niciodată chipul blând şi sufletul deosebit al celui care a fost un bun fiu, frate şi cumnat

IOAN VASILE STOIA
44 ani

Cu dorul tot mai greu/ Şi jalea ce ne-apasă/ De 6 săptămâni/ Noi te aşteptăm acasă/ Zadarnic te aşteptăm/ Şi timpul greu mai trece/ Noi îţi privim doar crucea/ Şi mormântul rece/ Dar asta este soarta, aşa este scris/ Sufletelor blânde/ Cerul e deschis. Dumnezeu să te odihnească în pace. Parastasul de pomenire sâmbătă, 11 noiembrie 2000, ora 13, la mormânt, iar în caz de timp nefavorabil la Biserica din str. Ştefan cel Mare. **Părinţii, sora Mariana şi cumnatul Andrei** (15544-s)

Cu regrete profunde şi suferinţă nealinată anunţăm că s-a scurs un an de la trecerea în nefiinţă a iubitului nostru tată, bunic şi socru

dr. GHEORGHE BOGDAN

Comemorarea sâmbătă, 11 noiembrie, ora 11,30, la cavoul familiei. Ramona, Raluca-Andreea şi Mihai (17597)

Cu inimile sfâşiate de durere anunţăm că se împlineşte un an de la decesul iubitului nostru tată şi bunic

MOISE GĂVOZDEA

Dumnezeu să-l odihnească în pace! Parastasul va avea loc sâmbătă, 11 noiembrie, ora 17, la Biserica de pe str. Lungă. **Fiica Nicadora Gusan cu copiii Neluţu şi Christine din Los Angeles** (15.516 S)

Cu durere în suflet anunţăm că se împlinesc 6 luni de la plecarea celui care a fost un soţ bun şi tată iubitor

LIVIU - PAMFIL CACOVEAN

Ce mult aş da să poţi veni/ Din nou la noi acasă/ Eu ţi-aş putea mărturisi/ Singurătatea ce m-apasă/ Că o boală grea şi nemiloasă/ Te-a luat de la noi de-acasă. Comemorarea sâmbătă, 11.11, la ora 12, la mormânt. **Soţia şi copiii** (15616-s)

Multe lacrimi, o floare, o lumânare, o rugăciune e tot ceţi mai pot oferi iubită mamă, acum la împlinirea unui an de când ne-ai părăsit lăsându-ne veşnic îndureraţi şi neconsolaţi

ANA ELENA PLEŞOIANU

Îţi aduc un trist omagiu la parastasul de pomenire sâmbătă, 11.11.2000, ora 11, la mormânt. **Fiul Sergiu, nora Vasilica, nepoatele Gabriela şi Anamaria** (15608-s)

Cu inimile îndurerate anunţăm că se împlineşte un an de la decesul iubitei şi nepreţuitei noastre mame, soacre şi bunici

ANA ELENA PLEŞOIANU

Dumnezeu s-o odihnească în pace!. Comemorarea va avea loc sâmbătă, 11 noiembrie, ora 11, la mormânt. **Familiile Băldean şi Pleşoianu** (17629)

Departe de noi, dar aproape de Tine, Doamne, odihneşte-i în linişte şi pace pe dragii noştri părinţi, socri şi bunici

înv. ELENA FLOREA şi preot IONEL FLOREA

de la a căror moarte a trecut un an. Parastasul va avea loc sâmbătă, 11 noiembrie, ora 12, la Biserica din Groapă. **Bogdan, Mia şi Mircea** (15597-s)

Au trecut 20 de ani dar timpul nu va şterge niciodată chipul blând şi sufletul nobil al celui care a fost un deosebit soţ, tată şi socru

TRAIAN PĂRĂU,
tehnician dentar

Om de înaltă ţinută morală şi profesională. Dumnezeu să-l odihnească. **Familia** (17596)

Cu dorul în suflet amintim celor ce i-au cunoscut că se împlinesc 20 de ani de la trecerea la cele veşnice a dragilor noştri părinţi

IOAN TRIŞTIU
şi
MARIA TRIŞTIU

Dumnezeu să-i odihnească în pace. Slujba parastasului de pomenire va avea loc duminică, 12 noiembrie 2000, în Biserica din Gura Râului. **Copiii cu familiile lor** (17663)

Mereu cu imaginea lui în gând şi în inimă adunăm toate amintirile într-un trist omagiu acum la împlinirea a 7 ani de la plecarea dintre noi a dragului nostru soţ, tată şi bunic

IOAN SBERA

Parastasul de pomenire va avea loc sâmbătă, 11 noiembrie 2000, ora 13, la cimitir. Dumnezeu să-l odihnească în pace! **Familia.** (17628)

Cu aceeaşi durere anunţăm că s-au scurs 3 ani de la decesul dragului nostru soţ, tată şi bunic

dr. ANTON CEAUŞESCU

Parastasul va avea loc în 11 noiembrie 2000, ora 11, la mormânt. Dumnezeu să-l odihnească în pace. **Soţia şi copiii** (15581-s)

Cu adâncă durere în suflet anunţăm împlinirea a 6 luni de la decesul verişoarei noastre

MARIA CONSTANDIN

Cei care au cunoscut-o şi apreciat-o sunt rugaţi să participe la parastas, în cimitir, sâmbătă, 11 noiembrie, ora 11,30. Dumnezeu s-o odihnească în pace! **Fam. Anghel cu copiii şi nepoţii** (15592-s)

Ce mult am da să poţi veni/ De unde ai plecat/ Să îţi putem mărturisi/ Durerea ce-ai lăsat. Se împlineşte un an de când ne-a părăsit a noastră mamă

MARIA AFTENIE

Dumnezeu s-o odihnească! Parastasul sâmbătă, 11 noiembrie, ora 15, la Biserica din Groapă. **Copiii cu familiile** (15591-s)

A trecut un an de la trecerea în eternitate a dragului nostru

MIRCEA BEIANU

Familia îi aşteaptă pe prieteni şi cunoscuţi la mormânt, pentru slujba de pomenire, sâmbătă, 11 noiembrie 2000, ora 12,30. **Diana şi Carmen** (15585-s)

Neştearsă şi vie ne va rămâne în suflet amintirea părinţilor şi bunicilor noştri dragi

VIRGIL ANGHEL
7 ani de la deces
LEONTINA ANGHEL
5 ani de la deces

Departe de noi, dar aproape de Tine, Doamne/ Aşa e soarta, aşa e scris/ Sufletelor bune, cerul e deschis. Comemorarea va avea loc sâmbătă, 11.11.2000, ora 14, la Biserica de pe str. Lungă. **Fiul Virgil, nora Elena şi nepoatele Mihaela şi Daniela** (2587)

O rugăciune, o lacrimă, o floare la împlinirea celor şapte ani de la trecerea în eternitate a celui care a fost un bun soţ, tată şi bunic

DUMITRU SÎRBU,
Păuca

Familia (2591)

Decese - Condoleanţe

Nemângâiaţi, deplângem trecerea la cele veşnice, tocmai când ne pregăteam s-o bucurăm sărbătorind-o pentru cea de-a 87 aniversare, a bunei şi blândei noastre mame şi bunici

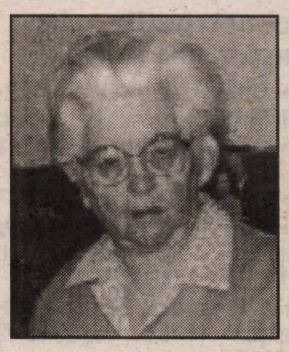

MARIA BIŢU

Dumnezeu să-i ia în pază sufletul ei curat! Înmormântarea va avea loc sâmbătă, 11 noiembrie 2000, din str.Arad nr. 6. Anca, Mircea şi Radu.

Împărtăşim durerea colegilor nostri Mircea Biţu, redactor - şef al publicaţiilor Tribuna, şi Rareş Biţu, redactor, la trecerea întru cele veşnice a nepreţuitei lor mame şi bunici. Bunul Dumnezeu s-o primească în Împărăţia Sa. Sincere condoleanţe îndureratei familii. Casa de Presă şi Editură Tribuna

Cu adâncă durere în suflet anunţăm încetarea din viaţă a scumpului nostru unchi

† CONSTANTIN TĂLMĂCEAN,
92 ani

fost inspector general în Banca Naţională a României Înmormântarea are loc azi, 10 noiembrie, ora 12, de la Biserica din Groapă. Dumnezeu să-l aibă în pază! Fam. Tălmăcean: Gilu, Dora, Rareş

S-a stins din viaţă la vârsta de 92 ani unchiul nostru

economist
CONSTANTIN TĂLMĂCEAN

Dumnezeu să-l odihnească în pace! Nu te vom uita niciodată.
Oara şi Tică

Anunţăm cu durere enormă în suflet încetarea din viaţă după o lungă suferinţă a celei care a fost o minunată soţie şi mamă

înv. MARIA STOIA
69 ani

Dumnezeu să-i odihnească sufletul în pace! Înmormântarea va avea loc azi, 10 noiembrie 2000, ora 12, din str. Ceferiştilor 73, Sibiu. **Soţul Vasile, fiul Vasile cu familia şi fiica Mirela**(17627)

continuare în pag. 13

MICA PUBLICITATE

urmare din pag. 12

Decese - Condoleanţe

Colectivul didactic al Şcolii Generale nr.17 aduce un ultim omagiu fostei colege

MARIA STOIA

Dumnezeu s-o odihnească! Sincere condoleanţe familiei îndurerate

Sincere condoleanţe familiei Zsigmond Ladislau pentru pierderea prin trecerea în nefiinţă a mamei. **Familia Vasile Erich** (15620-s)

A trecut în liniştea eternităţii un suflet blând şi bun, a celei care a fost mamă şi soacră

RAFILA MÂNDREAN
87 ani, sat Alămor

O rugăciune, o lumânare, o lacrimă este tot ce-i mai putem oferi. Înmormântarea va avea loc astăzi, 10.11.2000, ora 12, în Sibiu. **Fiul Niculaie şi nora Maria Mândrean** (15617-s)

Aducem un ultim omagiu celei care a fost

RAFILA MÂNDREAN
(sat Alămor)

Sora Lucreţia şi cumnatul Ioan Barac (15618-s)

Regrete eterne şi lacrimi la decesul celei care a fost

RAFILA MÂNDREAN

Nepotul Ioan cu soţia Ica şi nepoata Laura (15618-s)

Cu adâncă durere în suflet anunţăm încetarea din viaţă a celui care a fost un deosebit tată, soţ

col. în rezervă
LEONTIN MEREANU

Dumnezeu să-l odihnească în pace! Înmormântarea va avea loc sâmbătă, 11.11.2000, ora 12, din str. Timotei Popovici nr. 10. **Copiii Leonard, Ioana, soţia Sofia** (15622-s)

U.N.C.M.R.R. - **filiala Sibiu** exprimă sincere condoleanţe familiei la decesul celui care a fost

col. (r)
LEONTIN MEREANU

Dumnezeu să-l odihnească (15606-s)

Familia Vaideş şi familia Albu, nepoţi şi cumnată sunt împietriţi de durere pentru greaua pierdere a celui care a fost

col. (r)
LEONTIN MEREANU

Să-l ierte Dumnezeu şi să-l odihnească (15623-s)

Noi, Personalul Inspectoratului de Protecţie Civilă al judeţului Sibiu împărtăşim durerea colegei noastre Mereanu Ioana, la trecerea în eternitate a tatălui său

col. (r)
LEONTIN MEREANU

şi-i vom păstra o veşnică amintire. Sincere condoleanţe familiei îndoliate. (2588)

Cu durere în suflet anunţăm încetarea din viaţă a dragului nostru tată, socru şi bunic

EMIL LUCA - 73 ani

Înmormântarea va avea loc sâmbătă, 11.11.2000, ora 11. de la domiciliul din Sibiu, str. Lupeni nr. 33. Dumnezeu să-l odihnească în pace! **Familia îndurerată.**

Suntem alături de familia Luca greu încercată de dispariţia fulgerătoare a tatălui şi transmitem sincere condoleanţe familiei îndoliate. **Familia Măerean Simion** (17639)

Cu tristeţe în suflete şi plini de durere ne luăm rămas bun de la cel care a fost un bun tată, bunic şi cuscru

EMIL LUCA - 73 ani

şi suntem alături de familia Luca Nicolae în marea suferinţă pricinuită de decesul tatălui lor. Dumnezeu să-l odihnească! **Familia Floare Ioan şi Maria şi cuscra Nistor Maria** (15601-s)

Suntem alături de Luminiţa la marea durere pricinuită de decesul soţului ei

COSTEL CIOROGARIU

Transmitem sincere condoleanţe întregii familii. **Locatarii blocului 2 din Tălmaciu** (15600-s)

Cu nemărginită durere anunţăm încetarea din viaţă a scumpei noastre mame, soacre şi bunici

MARIA BĂLTEAN
79 ani

Înmormântarea astăzi,10 noiembrie, ora 13, din str. Trajan Demetrescu nr. 81. **Fiul Nicu, nora Adriana, nepoţii Cristina şi Selin** (17644)

Suntem alături de verişoara noastră Ana Pop- căsătorită Bozdog în aceste clipe când se desparte de soţul său drag

NICU BOZDOG

Nicu şi Lenuţa Pop din Canada (2589)

Împărtăşim durerea naşei noastre în momentele când se desparte de naşul, om de mare nobleţe sufletească,

NICU BOZDOG

Dumnezeu să-l odihnească. **Fina Lenuţa şi copiii Leonard şi Maria cu familiile lor din Canada** (2589)

Suntem alături de colegul nostru Bogdan Pintea, la durerea pricinuită de trecerea în nefiinţă a tatălui său. Sincere condoleanţe familiei îndoliate din **partea colectivului S.C. DISTRIGAZ NORD S.A., Sucursala Sibiu** (2585)

Cu adâncă durere anunţăm încetarea din viaţă a celui care a fost

CERNA IOSIF DESIDERIU - 78 ani

Înmormântarea sâmbătă, 11 noiembrie 2000, ora 10,30, din str. Bucegi nr. 12. **Familia** (2584)

Urgenţe

Pierderi

✦ A.F. Băra Paraschiva, comuna Răşinari, str. O. Goga nr. 1686, pierdut autorizaţie sanitară de funcţionare. O declar nulă (15631-s)

✦ Pierdut carnet şomaj pe numele Danciu Nela. Îl declar nul (17660)

✦ Pierdut carte de identitate auto, seria C, nr. 43.28.84. O declar nulă (15605-s)

Închirieri - oferte

✦ Primesc fete în gazdă, cameră separată, Ţiglarilor 39. Tel. 22.19.86 (17673)

Închirieri - cereri

✦ Caut pentru închiriat apartament sau garsonieră, mobilat complet, zonă centrală, pe termen lung. Ofer 100 DM. Tel. 092.88.25.21 (17659)

Cereri de servicii

✦ Îngrijesc familie vârstnici, fac menaj. Tel. 22.60.37, orele 10 - 13; 18 - 20 (17664)

Vorbitoare de lb. maghiară şi germană, supraveghez copil preşcolar, la domiciliul acestuia. Tel. 42.30.76 (15609-s)

Angajări

✦ Angajez şofer IFA experienţă conducere şi cunoştinţe mecanice. 095.80.18.63 (17667)

✦ S.C. angajează vânzătoare cu experienţă în domeniul textile-încălţăminte (second hand), vârsta maximă 35 ani. Tel. 23.62.12 (15607-s)

✦ Societate comercială angajează personal calificat în meseria de vânzător alimentara. Condiţii pregătire în domeniu, vechime minim 5 ani. Tel. 23.51.92

✦ Societate comercială angajează ospătari. Tel. 069/42.41.94-seara; 094.58.53.72 (17672)

✦ S.C. TAVI SRL cu sediul în Cisnădie angajează confecţionere cu experienţă (min. 2 ani) pentru maşina de cusut. Salar minim 2.000.000 lei. Relaţii la telefon 21.53.59 (17674)

✦ S.C. ENERGOTEHNICA SRL Sibiu angajeză: absolvent, profil electric - meseria inginer, posesor permis auto, cunoscător operare PC, vârsta maximă 30 ani; electricieni instalaţii. Pentru relaţii apelaţi nr. telefon 22.39.89, între orele 8-15,30 (15626-s)

✦ S.C. TOBACCO TRADING INTERNATIONAL ROMÂNIA SRL firmă germano-română angajează un agent comercial. Plata se face cu 5 % din valoarea facturii fără TVA. Curriculum vitae la fax. 059/44.71.52 (15616-s)

Angajez tineri vânzători pentru chioşc peron gară. 900.000 minim în mână, carte de muncă. 094.39.32.99 (15619-s)

✦ Angajăm asistent farmacie pentru depozit farmaceutic. Relaţii la tel. 68.45.70 sau 098.60.52.62 (15621-s)

Agenţia Transilvania Mediaş, facilitează contracte de muncă în Israel pentru îngrijire oameni în vârstă. Informaţii la tel. 83.42.65 (645-M)

✦ S.C. "COM TINA" SRL angajează şoferi cat. B, cu stagiul militar satisfăcut. Vă rugăm depuneţi CV şi recomândarea de la ultimul loc de muncă în Calea Turnişorului nr. 59 (2582)

✦ Angajez tinichigiu auto cu experienţă. Tel. 21.31.77 (15630-s)

✦ Angajez vânzătoare stand carte, absolventă 12 clase. Inf. str. Gh. Lazăr nr. 11 (17671)

Prestări servicii

✦ Zugrăvim, vopsim avantajos. Tel. 22.30.36 (15604-s)

✦ Transport marfă autocamion acoperit 7 tone. Tel. 55.55.19 sau 093.74.06.22 (15625-s)

✦ Autorizaţi executăm zugrăveli-vopsiri, tel. 22.02.43 (15604-s)

✦ Execut acoperişuri, zugrăveli lavabilă. Tel. 22.24.26 (15613-s)

✦ Transport marfă cu camionetă intern-extern. Tel. 22.23.82; 094.39.86.11 (2581)

Meditaţii

✦ Studentă ofer meditaţii la limba germană. Tel. 22.65.10 (2580)

✦ Student meditez avantajos matematică, engleză şi utilizare calculator, cls. I-VIII. 093. 83.05.66 (15603-s)

Diverse

✦ A.F. La Gelu solicită obţinerea autorizaţiei de mediu pentru magazin alimentar situat în Racoviţa, str. Principală nr. 9. Eventualele contestaţii se depun la APM Sibiu în termen de 30 de zile (17658)

✦ A.F. Băra Paraschiva solicită obţinerea autorizaţiei de mediu pentru Café-Bar situat în Răşinari, str. O. Goga nr. 1686. Eventualele contestaţii se depun la sediul APM Sibiu în termen de 30 de zile (15631-s)

✦ S.C. APOLLO SRL solicită obţinerea autorizaţiei de mediu pentru spaţiul din Sibiu, str. 9 Mai nr. 35. Eventualele contestaţii se depun la APM Sibiu, în termen de 30 zile (15627-s)

Cumpărări

✦ Cumpăr cărţi filozofie, drept, psihologie, teologie, cursuri lb. străine, dicţionare. Str. Gh. Lazăr nr. 11, tel. 43.61.31 (17671)

Vânzări

case

✦ Vând casă 5 apartamente, 1200 mp, grădină. Lucian Blaga. 175.000 DM. 43.19.19 (15633-s)

✦ Vând casă în Ocna Sibiului, str. Gh. Doja. Informaţii tel. 069/22.53.05 (17666)

apartamente

✦ Vând apartament la casă, str. Tribunei, parter, 80 mp, 2 intrări, ideal sediu firmă. Tel. 21.18.18; 095.10.32.73 (15624-s)

✦ Vând apartamet 2 camere decomandate, în Valea Aurie. informaţii la tel. 21.67.46 (15629-s)

✦ Calea Dumbrăvii-Dioda, vând urgent apartament 2 camere, spaţios, et. I, bloc cărămidă, acoperiş, ţiglă, balcon, cămară, boxă, pivniţă mare, 23.000 DM, liber. Tel. 069/44.42.22; 01/232.27.78; 0931/50491 (15634-s)

Vând foarte foarte urgent apartament 3 camere, decomandate, în V. Aaron (zonă liniştită), fără îmbunătăţiri. 44.79.72 (2583)

terenuri

✦ Vând teren pentru construcţii, 1500 mp, sat Sibiel, aproape de şosea. Telefon 069/21.39.13 (15613-s)

imobiliare

Vând urgent spaţiu central, Cisnădie 2000 mp (clădire + curte). Informaţii 52.34.60 (17665)

auto

✦ Vând camionetă TV şi robot pornire. Tel. 22.82.14 (15635-s)

✦ Vând Dacia 1300 din anul 1985 tamponată pe partea şoferului. Preţ negociabil, tel. 21.01.57 (17662)

✦ Vând Dacia 1310 din anul 1988. Stare foarte bună. Preţ negociabil, tel. 48.80.70 (17661)

✦ Vând autoizotermă 4,5 t sau schimb. Tel. 095.87.93.64 (2589)

electronice

✦ Televizor alb-negru, Diamant, în funcţiune. 300.000 lei. Tel. 44.42.22; 0931/50491 (15634-s)

diverse

✦ Vând cartofi pentru porci. Preţ avantajos. Relaţii la telefon 069/56.01.03 (2579)

✦ Vând grajd 60 vite, Ocna Sibiului. 22.19.86; 54.16.79 (17673)

✦ Vând 48 elemenţi calorifer fontă. Preţ fix 500.000 lei inclusiv ţevile şi 3 robineţi. Tel. 44.22.79 (15615-s)

✦ Vând birou cu un corp furnir stejar, pentru elevi. Tel. 069/22.30.78; 094.28.07.60 (15609-s)

✦ Vând pânză circular 700, 640, 400. Tel. 069/42.68.74 (2586)

S.C. AMYLON S.A.

cu sediul în Sibiu, str. Abatorului nr. 12,

achiziţionează porumb boabe, conform STAS.

Informaţii suplimentare puteţi obţine la tel.

069/43.41.01, 069/43.27.32, 092.87.92.59.

-1714-

S.C. HORTICOLA INTERNATIONAL S.A.

angajează:

- Absolvenţi 2000:
  - Învăţământ liceal/profesional
    - specializarea - horticultură
    - zootehnie
  - Învăţământ superior
    - specializarea - horticultură
    - zootehnie
- Secretară

Relaţii la telefon 22.84.31.

-1713-

Activitatea societăţii Daewoo Automobile România se desfăşoară normal

Intrarea în faliment a **Daewoo Motor Co.** a făcut repede înconjurul lumii şi românii s-au arătat foarte interesaţi de soarta societăţii comerciale **Daewoo Automobile România** SA, una dintre "fiicele" marelui concern sud-coreean. Pentru a răspunde acestor întrebări, conducerea firmei româneşti a dat publicităţii un comunicat, în care se spune, printre altele: "*Situaţia actuală a Daewoo Motor Co. nu va afecta activităţile curente ale producţiei, ale societăţii Daewoo Automobile România, întrucât există suficiente fonduri pentru operaţiunile de fabricaţie, iar circulaţia fluxurilor financiare se desfăşoară în condiţii bune. Stocurile de materiale şi piese existente în depozitele uzinei acoperă necesarul de fabricaţie pe următoarele şase luni. Orice epuizare de stoc va fi acoperită de Daewoo Motor Co. care va continua livrările. Pentru următoarea perioadă este pregătit un număr suficient de automobile gata de a fi livrate pentru acoperirea necesarului pieţii*".

Preşedintele societăţii **Daewoo Automobile România, S.Y. Oho** a declarat pentru Agenţia de presă "Ager Press" cu privire la situaţia concernului Daewoo Motor Co.: "**Conform legilor coreene, compania a cerut şi a acceptat preluarea controlului de către reprezentanţii desemnaţi de justiţie. Ca urmare, toate datoriile şi contractele vor fi suspendate. Contractele colective de muncă ale personalului din fabricile coreene vor fi suspendate, fapt ce va permite patronatului să procedeze la restructurare fără a mai necesita consultarea sindicatelor**".

Măsurile de mai sus vor conduce la reorganizări destinate îmbunătăţirii managementului, în vederea facilităţii procedurii de vânzare a companiei. De asemenea, guvernul coreean se va implica direct în redresarea acesteia. Ministerul Comerţului şi Industriei a anunţat ieri (8.11.2000 - n.n.) că "*va aloca 53 milioane dolari până la sfârşitul anului pentru a susţine cu capital de lucru activitatea lui Daewoo Motor şi a altor companii*".

Liviu BREZAE

Asociaţia Pro Democraţia observă alegerile generale

Asociaţia Pro Democraţia are în vedere observarea alegerilor generale din data de 26 noiembrie 2000. Cei care doresc să participe ca observatori din partea Asociaţiei se pot înscrie la sediul din Piaţa Mică nr. 30, zilnic între orele 9 - 17, până la data de 13 noiembrie 2000.

Condiţiile de înscriere sunt: voluntarii trebuie să declare pe propria răspundere că nu sunt membri ai nici unui partid politic, alianţă politică sau alianţă electorală, să aibă peste 18 ani, să participe la seminariile de pregătire organizate de APD pentru observarea alegerilor generale din anul 2000 şi să respecte întocmai prevederile legale.

Bogdan Bucur, preşedintele Pro Democraţia Sibiu, precizează că cei interesaţi pot apela la **21.29.99 şi 43.37.63,** persoană de contact - **Doris Creţu.**

Silvia BOIA

Comitetul interministerial Sibiu 2000 se întruneşte la FDGR

Astăzi, la Forumul Democrat al Germanilor din România, în Sala Oglinzilor, se vor întruni membrii **Comitetului interministerial Sibiu 2000**. Reuniunea se constituie într-un prilej de bilanţuri şi de proiecte pe care Comitetul le are în vedere prin prisma dezvoltării economice, culturale şi turistice, a regiunii. La lucrări şi-a anunţat participarea şi ministrul Culturii, Ion Caramitru.

A.P.

Revista "Insieme" a apărut şi la Sibiu

Ieri, la Sibiu, a avut loc o întâlnire a oamenilor de afaceri italieni, care sunt investitori în oraşul nostru (dar nu numai), cu oficialităţi locale, în cadrul căreia s-a prezentat revista săptămânală "**Insieme**", ajunsă la cel de-al 6-lea număr.

Această inedită publicaţie pune în discuţie probleme cu care se confruntă firmele italiene şi italo-române pe piaţa românească şi se adresează, în special, oamenilor de afaceri italieni din România şi acelor români interesaţi de piaţa italiană.

Georgeta Păun, fondatoarea revistei, a precizat că publicaţia îşi găseşte locul în zona privatizării, pentru a se face cunoscute interesele României în Italia şi că a apărut datorită iniţiativei private. Directorul revistei, **Domenico Infantino**, a declarat că, în momentul de faţă, revista are un tiraj de 10.000 de exemplare, număr care va creşte în viitor, şi că lucrează cu colaboratori din domeniile legislativ, contabil, vamal etc.

Abonaţii îşi pot face publicitate gratuită şi pot primi consultanţă de specialitate, mai ales în ceea ce priveşte afacerile.

Pentru moment, revista poate fi procurată doar prin abonamente şi prin intermediul Camerei de Comerţ, Industrie şi Agricultură Sibiu.

Silvia BOIA

157 ani de la înființarea Artileriei române

Foto: Andrei BUTA

Artileria română își are propria ei istorie. Strămoșii noștri daci și romani s-au dovedit nu numai constructori iscusiți, dar și mânuitori pricepuți ai mașinilor de război și, în cadrul acestora, ai catapultelor și balistelor, precursorii artileriei de mai târziu.

În condițiile avântului forțelor de producție și ale intensificării luptei poporului român pentru eliberare națională, la mijlocul secolului trecut a avut loc procesul de formare a Armatei Române moderne și, odată cu acesta, constituirea primei baterii de artilerie din țara noastră, la **10 noiembrie 1843,** dată care marchează **Ziua Artileriei Române.**

Unirea Principatelor Române a generat importante transformări în procesul evolutiv al artileriei. În anii care au urmat, s-au pus bazele primelor întreprinderi de fabricat și reparat armament și muniții din țară, iar numărul unităților de artilerie a crescut continuu. În Războiul de Independență, din anii 1877-1878, artileria română a avut o contribuție hotărâtoare în lupta pentru cucerirea Independenței naționale și scuturarea definitivă a jugului otoman. În primul război mondial, luptele de la Mărășești, Mărăști și Oituz au constituit un examen greu pentru unitățile de artilerie existente, care a fost trecut cu succes de către artileriști. Între cele două războaie mondiale, unitățile de artilerie au fost dotate cu armament de artilerie nou, aparate de observare mai bune, s-au elaborat noi manuale privind instrucția, pregătirea cadrelor și folosirea în luptă a artileriei.

Din rândul artileriștilor s-au format constructori și specialiști de seamă în diferite domenii, cum au fost: savantul **Henri Coandă,** generalii **Toma Ghenea, Ștefan Burileanu, Ioan Linteș, Vasile Negrei, generalii Constantin Cristescu, I. Sichitiu** - șefi ai Marelui Stat Major -, **Ion Popovici, Iacob Zadic** - inspectori generali de armată -, **Eremia Grigorescu** - comandantul "Diviziei de fier" în luptele de la Oituz și comandant al Armatei 1 române în bătălia de la Mărășești -, **Vasile Atanasiu** și **Nicolae Dăscălescu** - comandanți ai Armatelor 1 și 4 române pe timpul războiului antihitlerist.

După cel de-al doilea război mondial, s-a acordat atenție deosebită înzestrării artileriei cu armament și muniții având calități superioare. Artileria a fost înzestrată cu puternice guri de foc, aruncătoare reactive, rachete, aparatură de înaltă tehnicitate. Procesul pregătirii cadrelor și al instruirii trupelor de artilerie și de rachete, precum și al elaborării principiilor armei de luptă au cunoscut o dezvoltare continuă, iar învățământul militar pe linia armei a reușit să formeze cadre cu o temeinică pregătire de specialitate, disciplinați, cu dragoste de muncă pentru meseria aleasă.

În perioada actuală, se desfășoară în întreaga armată, deci și în arma artilerie, un amplu proces de reformă în structurile acesteia, pentru ca, într-o perioadă scurtă, să fie îndeplinite condițiile de integrare a armatei noastre în structurile euro-atlantice.

La împlinirea a 157 de ani de la înființarea Artileriei Române, urăm artileriștilor și celorlalți camarazi succese tot mai mari în îndeplinirea obiectivelor propuse, ținând cont că, în prezent, se desfășoară greul proces de restructuare al armatei.

Președintele filialei Sibiu a UNCMRR
g-ral.bg.(r) **Eugen SIBIANU**

Fundația CONCEPT a oferit cinci baze de date Bibliotecii Județene "ASTRA"

Biblioteca Județeană "ASTRA" a primit, recent, cinci baze de date oferite de **Fundația CONCEPT,** prin **Programul EIFIL (Electronic Information for Libraries Direct Romania)**, ne-a informat directorul Ion Mariș.

De acum, sibienii pot cerceta: ✱ *Academic Search Elite* - bază de date care cuprinde textul integral al articolelor din peste 1200 de publicații de specialitate, din 1990 și până în prezent, din domenii ca: științe politice, sociale, umaniste, administrație publică, educație, comunicații, informatică, istorie, inginerie, limbă și literatură ✱ *Business Source Premiere* - oferă acces la peste 1300 de publicații economice, în text integral, din domeniile: management, finanțe, contabilitate, economie, relații economice internaționale ✱ *Newspaper Source Plus* - conține informații de interes general, reprezentând peste jumătate de milion de articole, din peste 100 de ziare internaționale de limbă engleză, din toată lumea, și comunicate ale unor mari agenții de presă ✱ *Master File Premier* - însumează informații din publicații de interes general, dar și de specialitate ✱ *Comprehensive Medline* - permite accesul la peste 3800 de periodice biomedicale actuale, publicate în SUA și în alte 70 de țări și la peste 9 milioane de înregistrări începute în 1966, din fișierul Medline al Bibliotecii Naționale de Medicină a Statelor Unite.

Menționăm că informațiile se găsesc pe **CD-ROMs** și **DVD-ROMs.**

Mariana V.

Program de formare a resurselor umane...

urmare din pag.1

Ieri, în prima zi a seminarului, au avut loc primirea cursanților, prezentarea proiectului, introducerea cursanților în problematica copilului maltratat (concepte, definiții, abordări, tipuri de maltratare), iar, în final, s-a făcut evaluarea zilei. La această inedită manifestare au participat **Anca Drăgan**, director al Direcției Generale pentru Protecția Drepturilor Copilului, **Andrei Polefka**, secretar al Consiliului Județean, **Nicolae Tatu**, director SOS Satele Copiilor Cisnădie, **Dorin Bunău**, inspector adj. al ISJ, mr. **Mircea Mate**, IPJ Sibiu, lt. col. **Ștefan Pop,** IPJ Sibiu, dr. **Gina Policari**, de la Fundația Internațională pentru Copil și Familie, precum și alți factori implicați în această acțiune, de la organizații guvernamentale și neguvernamentale.

Perioada de formare teoretică și metodologică este urmată de o perioadă de stagiu practic, destinat elaborării planului de formare a profesioniștilor, adaptat condițiilor specifice fiecărui teritoriu.

Sibiul este unul dintre cele 14 județe în care se desfășoară astfel de acțiuni, iar un punct important îl constituie colaborarea dintre toate domeniile și sectoarele abilitate în protecția copilului maltratat: Direcția pentru Protecția Drepturilor Copilului, Poliția, Direcția Sanitară, ONG-uri etc.

Obiectivele acestui program de formare a resurselor umane sunt constituirea unei rețele pluridisciplinare descentralizată, alcătuită din 70 de formatori, și formarea acestora conform standardelor țărilor Uniunii Europene, formarea a 294 profesioniști din domeniul socio-educativ și sanitar pentru realizarea activității de supraveghere și asistarea copiilor și familiilor, precum și a altor persoane implicate în cazurile de maltratare (constituirea unei rețele de supraveghere teritorială pentru prevenirea maltratării) și elaborarea instrumentelor pedagogice, constituirea unei bănci de date despre cazuistica maltratării copilului, publicarea de lucrări de specialitate.

Pe scurt: ȘI BUNE, ȘI RELE

✱ Stephen Maul (24 ani), din San Francisco, și-a mușcat propriul câine, un labrador, pentru a-i demonstra cine este șeful în familie, scrie "Naționalul" de ieri. Ce-o fi crezut câinele văzând astfel de manifestări? ✱ Același jurnal, după ce ne informează că în America noaptea comunicării scrutinului pentru Președinția SUA a fost o noapte a păcălelilor, titrează mare, pe prima pagină, că americanii l-au ales pe... George Gore. Mai știi? ✱ Grigore Negreanu, de 81 ani, din Buda, județul Vaslui, doarme de un an în sicriu, ca să se "acomodeze". Astă-vară avea sicriul-pat sub nuc, iar acum, când a venit frigul, și-a mutat cutia în casă. Zice că dormitul pe scândura de veci îi face bine la șale și-l împacă cu ideea ✱ Una din cele mai meseriașe prostituate din București, Liza, supranumită "aspiratorul", face programări cu două săptămâni înainte. Clienții spun că este extraordinară la pat, dar cei care au avut nenorocul să aprindă lumina, s-au lecuit de femei pentru că, zice "Naționalul", Liza este de o urâțenie ieșită din comun ✱ Primarul din Tg. Mureș a strâns toți aurolacii din oraș și le-a spus clar: vă dau o masă caldă și slujbă în folosul comunității, iar dacă vă prind la cerșit, vă expulzez din oraș. După această "audiență", aurolacii au fost identificați și filmați. E o chestie... ✱ Ionuț Cristea, de 22 ani, din Plopeni-Prahova, a reușit, sub privirile admirative ale unor concetățeni, să cânte la pian, în sala Filarmonicii din Ploiești, timp de 41 de ore și jumătate, doborând vechiul record al lui Silvio Bruno, un italian, care a cântat într-un bar 40 de ore și 15 secunde, fiind înscris în Cartea Recordurilor. Felicitări! ✱ La crâșma lui Costică Crâșmaru din Galați, numită sugestiv "Chestiunea zilei", meniul este foarte variat și este actualizat în funcție de evenimentele care "apar". De mare căutare se bucură preparatele "senator la tavă", "creier de deputat", "cârnăciori George Bush", "ficăței Al Gore", "șnițel de alegător", "plăcintă cu brânză în burduf de politician". Poftă bună! ✱ Raportul Comisiei Europene zice că "drumul României spre Europa este barat de țigani și Poliție", comentează Ev. zilei de ieri. Toate relele au "crescut" după '96, afirmă același raport. E bine, totuși, că mai pun și alții degetul pe rană ✱ Pentru campania electorală, Mugur Isărescu are la dispoziție, până în prezent, 5 miliarde lei. Cu folos sau fără, banii se duc. Noi, cu ce rămânem?

Liviu BREZAE

Alianța Civică a împlinit 10 ani

Marți, s-a sărbătorit împlinirea a 10 ani de existență a Alianței Civice, formațiune ce a luat ființă în 8 noiembrie 1990, cu prilejul unui miting pe străzile Bucureștiului.

La Sibiu, acest eveniment s-a desfășurat într-un cadru restrâns, președintele Alianței Civice Sibiu, **Mircea Săcășan**, declarând că doar 35-40 de membri activi mai există la Sibiu. Numărul mic de membri se justifică prin plecarea multora la Partidul Alianței Civice, între 1992 - 1996 și prin autosuspendarea altora din cauza demiterii lui Victor Ciorbea.

Alianța Civică, la alegerile actuale, sprijină candidatura lui Mugur Isărescu la președinție, iar pentru Parlament nu sprijină pe nimeni. Ceea ce reproșează actualei guvernări este faptul că nu s-a făcut ceea ce se putea face, iar mesajul Alianței către populație este de a se prezenta la vot în număr cât mai mare, pentru a nu se mai permite venirea la putere a unor forțe antinaționale.

Președintele Săcășan a precizat că, în continuare, se va merge pe trei direcții: atitudine civică, asistență civică și educație civică, fapt mai greu de realizat, deoarece se pare că există "omul nou" așa cum își dorea fostul regim.

În preajma Crăciunului, Alianța Civică va face donații unor instituții, cu sprijin din exterior.

Silvia BOIA

"Alpha Bank" și pasul ...

urmare din pag.1

În debutul întâlnirii cu presa, a fost prezentată o scurtă peliculă, cuprinzând date semnificative asupra activității acestei importante bănci.

Dl. Eleftherios Ioannou a sintetizat, în cuvântul său elementele care individualizează instituția pe care o reprezintă.

S-a arătat că **"Alpha Bank Group"** este cel mai mare grup financiar din sectorul bancar grecesc, care dispune de active de peste 28 miliarde euro, de 500 de sucursale și de 11.000 de angajați! Grupul are, în prezent, o capitalizare bancară de aproximativ 7 miliarde euro. **"Alpha Bank"** este a doua bancă comercială din Grecia, iar pe plan european, se numără printre primele 80 de instituții bancare importante.

Numele Băncii și sigla sa sunt prezente în Anglia (City, Mayfair și Alpha Bank Jersey), Cipru (Alpha Bank Limited), Albania (Tirana), Bulgaria (Sofia), FYROM (Skopje, Titovo, Stroumitsa), SUA (Alpha Finance US Corporation-New York).

S-a reamintit că **Grupul Internațional "Alpha Bank"** este activ pe piața bancară din România din anul 1994, când a înființat, împreună cu BERD, "Banca București SA". În mai 2000, numele de "Banca București" a fost schimbat în **"Alpha Bank** Romania SA".

De reținut că **"Apha Bank"** este prima bancă din România care a implementat și a oferit tranzacții executate în timp real fiind, în același timp, "cea mai dinamică subsidiară a unei bănci străine în ceea ce privește extinderea teritorială în România".

Conform rezultatelor financiare, la sfârșitul anului 1999, **"Alpha Bank"** se afla "pe primul loc în topul băncilor cu capital integral străin, din punct de vedere al valorii activului net bilanțier și al capitalului social".

Astăzi, în România, Grupul este reprezentat nu numai de **"Alpha Bank Romania"**, ci și de **"Alpha Finance Romania"** care oferă servicii de brokeraj, de investment banking și de consultanță, de **"Alpha Leasing"**, care oferă servicii de leasing general și de "Danube Fund", un fond mutual internațional de tip multi-share, care investește în capitalul companiilor ce activează în țările din sud-estul Europei.

Dl. **Radu Grațian-Gheța** a arătat că **"Alpha Bank"** intenționează să mai deschidă, în următorii 2 ani, 4 sucursale în teritoriu, pe lângă cele 7 existente, precum și încă 2-3 în București.

Cei prezenți au fost informați că, în viitorul apropiat, **"Alpha Bank"** va acorda mult mai mult interes în ceea ce privește creditele pentru IMM-uri și pentru persoanele fizice (exclusiv pentru cumpărarea de locuințe).

Asupra activității profitabile a **"Alpha Bank"** promitem să revenim în numerele noastre viitoare.

Jeb Bush, guvernatorul Floridei, a afirmat că numărătoarea voturilor din acest stat ar putea dura chiar zece zile

Noua numărătoare a voturilor din statul Florida ar putea dura chiar zece zile, pentru a putea fi numărate şi voturile prin corespondenţă, a declarat, miercuri, guvernatorul statului Florida, Jeb Bush, fratele candidatului republican pentru Casa Albă, George W. Bush.

"Este posibil ca numărătoarea să dureze pînă la zece zile, dacă voturile prin corespondenţă ale militarilor trebuie să fie numărate şi dacă aceasta ar putea lua chiar atît de mult timp", a declarat Jeb Bush.

Comisia electorală însărcinată cu supervizarea noii numărători anunţase anterior că aceasta urma să se încheie joi seara.

Guvernatorul Jeb Bush a lăsat să se înţeleagă, totodată, că rezultatele ar putea fi anunţate şi relativ repede, dacă se adevereşte că numărul voturilor prin corespondenţă provenind din străinătate nu este suficient pentru a schimba radical situaţia, la încheierea noii numărători.

Dacă nu, a spus Jeb Bush, "dacă există suficient de multe voturi ale militarilor din străinătate susceptibile de a schimba situaţia actuală, adică diferenţa dintre cei doi candidaţi, atunci presupun că va trebui să aşteptăm".

Pentru a nu crea impresia unui conflict de interese, fratele candidatului republican a mai anunţat că va anula participarea sa la comisia însărcinată cu validarea noii numărători de voturi din Florida.

Noua numărătoare a voturilor pentru prezidenţiale, în statul Florida, a început miercuri la ora 13.00 locală (18.00 GMT) în două comitate, Miami Dade şi Broward, din totalul de 67 de comitate ale statului. Autorităţile locale au precizat că noua numărătoare vizează toate voturile din acest stat, inclusiv cele trimise prin poştă, dar nu şi pe cele trimise din străinătate. Numărul voturilor din străinătate este de 2.500-3.000, potrivit unor estimări neoficiale. Conform legilor în vigoare în Florida, ele trebuie luate în calcul dacă ajung la birourile de vot într-un termen de zece zile. "Şi ele pot, din punct de vedere tehnic, să modifice rezultatul scrutinului, chiar dacă acest lucru nu s-a produs niciodată", a admis Clay Roberts, directorul departamentului statului Florida care supervizează scrutinul.

Premierul israelian le-a scris liderilor internaţionali că este dispus să poarte negocieri în vederea formării unui stat palestinian

Premierul israelian Ehud Barak a trimis o scrisoare liderilor internaţionali în care afirmă că este dispus să accepte negocieri în vederea formării unui stat palestinian, a anunţat, miercuri, biroul său.

"Avem de-a face cu două posibilităţi: putem relua negocierile care, pornind de la ideile discutate la Camp David, pot conduce la crearea unui stat palestinian viabil. Altfel, ne putem lăsa antrenaţi în violenţe, în acţiunile unilaterale ale palestinienilor care urmăresc crearea unei instabilităţi continue în regiune, care pun în pericol stabilitatea regională şi constituie o potenţială ameninţare la adresa statelor moderate din regiune", se arată în scrisoarea citată.

Consiliul Central al OEP (CCOEP) se va reuni înaintea datei de 15 noiembrie pentru a se pronunţa asupra proclamării statului palestinian.

Barak a decretat o "pauză" în procesul de pace, ca urmare a violenţelor în care şi-au pierdut viaţa 191 de persoane, aproape în totalitate palestinieni.

În scrisoarea sa, premierul israelian se arată hotărît să reia negocierile şi a aruncat, din nou, responsabilitatea privind actele de violenţă asupra lui Yasser Arafat, afirmînd că acesta "conduce întreaga regiune spre haos".

Ehud Barak a afirmat că Israelul va fi obligat, în cazul în care violenţele vor continua, "să ia măsuri pentru a asigura securitatea cetăţenilor săi şi pentru a-şi proteja interesele vitale". Totodată, el a solicitat liderilor internaţionali să exercite presiuni asupra lui Arafat pentru ca acesta "să-şi respecte angajamentele luate, să stopeze violenţa şi să se abţină de la acţiuni unilaterale" (aluzie la intenţia lui Arafat de a proclama statul palestinian independent).

Negocierile israeliano-palestiniene au ajuns într-un punct mort, după ce summitul desfăşurat în iulie la Camp David (SUA) s-a încheiat cu un eşec, din cauza divergenţelor privind statutul oraşului Ierusalim.

China îşi retrage felicitările adresate lui George W. Bush

China şi-a retras, ieri, felicitările adresate, miercuri, lui George W. Bush pentru alegerea sa în funcţia de preşedinte al Statelor Unite, în urma anunţurilor difuzate de mai multe canale de televizune americane, afirmînd că va aştepta rezultatele oficiale înainte de a se pronunţa.

"În ceea ce priveşte informaţia difuzată de agenţia China Nouă, ea s-a bazat pe informaţiile de care dispunea agenţia în acel moment şi nu reprezenta poziţia oficială", a declarat Zhu Bangzao, purtătorul de cuvînt al Ministerului chinez de Externe. El a adăugat că reacţia oficială chineză s-ar fi produs doar după anunţarea rezultatelor oficiale.

La puţin timp după ce canalul CNN a făcut anunţul referitor la victoria candidatului republican, George W. Bush, agenţia de presă oficială chineză a difuzat un scurt comunicat în care îl felicita pe noul preşedinte american. Comunicatul a fost apoi retras.

Pe de altă parte, presa chineză de joi a tratat cu mare discreţie gafa mediatică americană, precum şi nesiguranţa prelungită privind rezultatul alegerilor prezidenţiale din Statele Unite. "Cotidianul poporului", asemenea multor alte jurnale, s-a mulţumit să publice un scurt articol factual despre ziua de miercuri, abţinîndu-se să furnizeze cea mai mică informaţie despre candidatul preferat de Beijing.

La rîndul său, Zhu Bangzao a reafirmat, ieri, faptul că, "indiferent cine va fi noul preşedinte ales", Beijingul speră că acesta se va angaja "să menţină şi să dezvolte relaţiile bilaterale".

Doi membri ai Consiliului de Încredere al FNI au fost agresaţi de investitori

Doi membri ai Consiliului de Încredere al FNI au fost agresaţi, ieri, de investitori la sfîrşitul conferinţei de presă organizate de Asociaţia Naţională a Investitorilor (ANI-FNI).

Mircea Ionescu Muscel şi Gheorghe Negură au fost îmbrînciţi, înjuraţi şi ameninţaţi că vor fi linşaţi, de către un grup de investitori care i-a acuzat că, prin atitudinea lor, cei doi ar fi favorizat ilegalităţile comise la FNI.

La sfîrşitul conferinţei de presă, un grup de circa 20 de investitori a intrat în sală şi a început să-i huiduie şi să-i ameninţe pe Ionescu Muscel şi Negură. La un moment dat, un protestatar s-a aplecat peste masă şi l-a tras de cravată pe Gheorghe Negură, în vreme ce Mircea Ionescu Muscel era îmbrîncit de alţii.

Cei doi membri ai Consiliului de Încredere al FNI au fost obligaţi să scrie şi să semneze declaraţii prin care se obligă să depună toate eforturile pentru ca investitorii să-şi recupereze banii. Grupul de protestatari le-a cerut celor doi să scrie în declaraţii că acestea nu ar fi fost făcute sub presiune, deşi îi ameninţaseră că nu vor părăsi sala pînă nu semnează. După ce au semnat documentele, Ionescu Muscel şi Negură au putut părăsi sala.

În cadrul discuţiilor, cei doi, împreună cu preşedintele ANI-FNI, Ovidiu Mazilescu, conveniseră că CNVM trebuie să numească, în cel mai scurt timp, o societate de administrare a FNI, care să efectueze un audit pentru a se stabili clar situaţia activelor FNI.

"În acest fel, vom şti exact cît trebuie să plătească CEC din suma totală de despăgubire a investitorilor", a spus Mazilescu.

El a afirmat că Guvernul trebuie să emită o ordonanţă de urgenţă prin care CNVM să propună societatea de administrare a Fondului şi un cenzor extern care să întocmească un raport asupra FNI.

Conducerea FNI a anunţat că, în 15 noiembrie, în Capitală, va fi organizat un nou miting al investitorilor.

Inflaţia s-a menţinut la 2,8% în octombrie

Rata inflaţiei în luna octombrie a fost de 2,8%, nivel similar celui consemnat în luna precedentă, realizat în condiţiile unei majorări de trei procente a preţurilor mărfurilor alimentare şi a tarifelor practicate de principalele servicii, în timp ce produsele nealimentare s-au scumpit cu 2,3%, informează Institutul Naţional de Statistică şi Studii Economice.

Cele mai semnificative creşteri de preţuri au fost înregistrate la produsele alimentare de bază. Carnea de porcine s-a scumpit cu 7,1%, preparatele din carne cu 5,6%, laptele de vacă cu 5,3%, brînza de oaie cu 6,1%, iar ouăle cu 8,5%. De asemenea, preţul uleiului comestibil a fost mai mare cu 10,2%.

În grupa mărfurilor nealimentare, scumpiri peste medie au avut loc la medicamente, cu 4%, articole medicale, cu 3,9%, precum şi la combustibili, cu 2,6%.

Tarifele practicate de serviciile poştale s-au majorat cu 7,3%, iar transportul aerian s-a scumpit cu 6,7%.

Faţă de decembrie 1999, rata inflaţiei în septembrie a fost de 33,5%, iar raportat la octombrie 1999, de 42,9%.

Pagină realizată cu informaţii Mediafax

Zece rebeli şi doi soldaţi ruşi au fost ucişi în Cecenia

Zece rebeli ceceni au fost ucişi, în cursul ultimelor 24 ore, în Cecenia, de către trupele ruse, care au pierdut, la rîndul lor, doi soldaţi, a afirmat, ieri, serviciul de presă al forţelor federale din Caucazul de Nord, citat de agenţia RIA Novosti.

Luptătorii separatişti au fost ucişi într-un acroşaj lîngă Novi Şaroi, la 35 de kilometri vest de capitala Groznîi, a precizat serviciul de presă, fără a pomeni ceva despre victimele din rîndul ruşilor.

Trei oameni mascaţi şi în ţinută de camuflaj au încercat, la Novi Ataghi, la 20 kilometri sud de Groznîi, să răpească un soldat, care s-a opus şi a fost împuşcat, a indicat ministrul de Interne în Caucazul de Nord.

Un alt ofiţer rus a fost ucis de gloanţele rebelilor, în localitatea Şali, la 25 kilometri sud-est de Groznîi.

Forţele ruse au distrus, în ultimele 24 de ore, trei baze ale separatiştilor, au indicat forţele ruse, fără a preciza în ce regiune.

Restricţii în Bucegi

Cele mai dificile trasee montane din Munţii Bucegi vor fi interzise pe timp de iarnă. Salvamontişii din Sinaia şi Buşteni au spus că nu au nici o bază legală să închidă traseele, dar montează plăcuţele de avertizare, care trebuie respectate.

Traseul montan pe care se poate ajunge la cabana Piatra Arsă din masivul Bucegi, de la Poiana Stînii, pe piciorul Pietrei Arse, va fi închis pe timp de iarnă. Salvamontiştii din Sinaia nu îl recomandă turiştilor, fiind foarte periculos din cauza zăpezii şi a prăpăstiilor din zonă. La fel se va întîmpla şi cu traseele care în timpul iernii sînt pîrtii de schi, adică cele de la Cota 1400 la Cota 2000. "Recomandabil ar fi ca toţi turiştii care urcă pe jos la cabana Miorița să urmeze traseele marcate cu roşu, trasee de iarnă. Noi deja lucrăm la amenajarea balustradei", a declarat, ieri, salvamontistul Dan Trif.

Ancheta confirmă ipoteza unei coliziuni a submersibilului nuclear rus Kursk cu un submarin străin

Imaginile video transmise de pe epava Kursk au confirmat ipoteza unei coliziuni cu un alt submarin, a afirmat, miercuri, vicepremierul rus Ilia Klebanov, însărcinat cu ancheta asupra naufragiului.

"Am descoperit o importantă deformare a carcasei la nivelul primului şi al celui de-al doilea compartiment, care nu ar putea proveni decît dintr-o coliziune", a declarat Klebanov la televiziunea ORT. "Zgîrieturile foarte importante dovedesc faptul că a existat ceva care a alunecat pe lîngă navă după şoc". Ipoteza unei coliziuni cu un alt submarin a primit "importante confirmări prin aceste imagini video", a mai spus acesta.

Autorităţile ruse sînt sigure că un submarin al NATO, care a scăpat manevrelor Flotei Nordului la care participa şi Kursk, se află la originea coliziunii care a provocat naufragiul submarinului nuclear cu 118 oameni la bord, pe 12 august în Marea Barents.

Comisia guvernamentală care anchetează cazul nu va putea oferi concluziile definitive înainte de scoaterea la suprafaţă a submarinului, prevăzută pentru vara următoare.

Klebanov a anunţat formarea unui consorţiu internaţional care să se ocupe de scoaterea la suprafaţă a submarinului, la care participă şi constructorul acestuia, firma Rubin.

Pe de altă parte, vicepremierul a arătat că a fost descoperită o a doua scrisoare care descrie momentele care au urmat catastrofei. "Ne simţim rău. Sîntem afectaţi de monoxidul de carbon [illegible] de incendiu. Presiunea în compartiment creşte. Este puţin probabil să se mai poată ieşi prin sasul de securitate. Nu vom supravieţui mai mult de 24 de ore", se arată în această scrisoare redactată la 12 august, în ziua naufragiului, în jurul orei 13.00.

Această scrisoare a fost descoperită, ca şi prima, în uniforma unui marinar care s-a refugiat în compartimentul 9, la pupa. O altă scrisoare a fost descoperită la primul dintre cadavrele identificate, au anunţat autorităţile ruse, pe 26 octombrie. Cele două note atestă că 23 de oameni s-au refugiat în compartimentul 9, după şocul care a provocat scufundarea submarinului.

Operaţiunile de recuperare a cadavrelor, care a început pe 20 octombrie, o dată cu sosirea în zonă a platformei logistice norvegiene Regalia, s-a încheiat marţi. Numai 12 cadavre au fost extrase din epava submarinului nuclear, din cele 118 existente la bord.

O carte pentru viitor

Într-un moment politic ce poate marca revenirea României pe calea dezvoltării economice, ***"Bătălia pentru viitor"*** deschide un fertil câmp de dezbateri politice. **Adrian Năstase,** autorul lucrării, nu-şi propune doar un demers teoretic, el caută, în primul rând, explicaţii pentru eşecurile repetate pe care le-a cunoscut România în această perioadă şi, mai ales, soluţii pentru ieşirea din criza socio-economică.

Structurată pe 17 capitole, *"Bătălia pentru viitor"* oferă o amplă privire retrospectivă a unui om implicat la cele mai înalte niveluri ale politicii româneşti, prezentând celui interesat o radiografie a stării actuale a ţării. Pornind de la actuala stare de lucruri, Adrian Năstase construieşte şi, mai ales, prefigurează proiecte pentru viitorul României, o încercare, am putea spune, îndrăzneaţă cu cât componenta prospectivă lipseşte, de obicei, din lucrările din domeniul politico-social ce apar la noi. Lecturând tomul, nu poţi trece nepăsător pe lângă manifestul intitulat **"Calea spre Europa"**, care poate fi comparat cu manifestul celei de **"A treia căi"** a premierului laburist Tony Blair sau cu **"Noul centru"** a cancelarului german Gerhard Schroder, sau capitolul **"Imaginea României - un produs greu vandabil?"**, deoarece ai nega însăşi doctrina social-democraţiei, tratată dintr-o perspectivă istorică, a evoluţiei pe care a cunoscut-o în decursul unui secol, cât şi a posibilităţilor sale de "aclimatizare" în ţara noastră.

Scrisă într-un stil alert, pe mai multe registre, eseistic, programatic, discurs politologic, *"Bătălia pentru viitor"* scoate în evidenţă dovada că în persoana lui Adrian Năstase avem nu doar unul din puţinii politicieni de prestanţă, ci şi un teoretician şi fin analist al fenomenului politic românesc şi internaţional.

Titus DUNĂREANU

Greviştii de la Vitrometan au blocat DN-14!

În seara zilei de 8 noiembrie, în jurul orei 19, la secţia Sticlărie a societăţii comerciale "Vitrometan" din Mediaş a izbucnit o grevă spontană, la care s-au aliat şi muncitorii din celelalte secţii, mai puţin sectorul TESA. Din informaţiile noastre, rezultă că acţiunea de protest a continuat şi în cursul zilei de ieri, dată la care muncitorii au ieşit în stradă pentru a-şi cere drepturile şi au blocat drumul naţional care leagă Sibiul de Mediaş.

În principal, revendicările greviştilor vizează nerespectarea prevederilor contractului colectiv de muncă privitoare la majorarea salariilor, sistarea acordării tichetelor de masă pentru salariaţi, acţiune întreruptă timp de două luni, dorinţa patronatului de modificarea programului de lucru la secţia sticlă, de la 6 la 8 ore zilnic, schimbarea preşedintelui sindicatului, pe motiv că acesta nu reprezintă şi nu apără interesele membrilor de la secţia Sticlărie.

Forţele de ordine - Poliţie şi Jandarmi - au asigurat fluidizarea circulaţiei în zonă, dar nu au intervenit în desfăşurarea conflictului de muncă.

L.B.

Ieri, la Hotelul Continental, a fost prezentat

Cel mai nou produs "Metalcar"

*** În prezenţa a numeroşi oameni de afaceri şi ziarişti, a fost prezentată autospeciala PRB, cu braţe telescopice ***

Societatea sibiană **"Metalcar" SA** şi-a prezentat, ieri, la prânz, noul produs, **autospeciala tip PRB, cu braţe telescopice, marca TLC 15.** La eveniment - găzduit de sala de conferinţe a Hotelului Continental - au ţinut să participe numeroşi oameni de afaceri din Sibiu şi din ţară, dar şi ziarişti. Directorul general al societăţii "Metalcar", **Nicolae Neagu,** a declarat că "acest produs se adresează societăţilor care se ocupă de întreţinerea reţelelor electrice, a produselor sau viaductelor, precum şi societăţilor de construcţii.

Autospeciala beneficiază, pentru început, de două tipuri de şasiuri, **IVECO** şi **NISSAN,** iar braţul telescopic este realizat în Italia. Montajul noului produs se efectuează la "Metalcar" Sibiu. Nicolae Neagu nu exclude ca, în viitor, în funcţie de evoluţia motoarelor şi de adaptarea lor la standardele europene, să fie folosite şi şasiuri româneşti.

Preţul autospecialei Metalcar este de aproximativ 100.000 D.M.

F. STAICU

Candidatul la Preşedinţie, Eduard MANOLE, a spus, şi la Sibiu că

"Partidele sunt nişte grupuri de interese"

Eduard Gheorghe Manole, candidat independent la Preşedinţia ţării s-a aflat, ieri, în Sibiu, în vizită electorală.

Întâlnirea sa cu presa, dominată de răspunsuri lungi, a scos în evidenţă, din nou, opinia prezidenţiabilului, conform căreia "Partidele sunt nişte grupuri de interese". "Pentru crearea şi funcţionarea partidelor politice a fost, şi este nevoie de bani, care au venit, şi mai vin, de la grupuri ale căror interese nu coincid cu ale poporului" - se spune în manifestul electoral prezentat la Sibiu.

Eduard Gh. Manole a dorit să viziteze unitatea militară din Sibiu, unde a făcut armata, însă nu a avut acces.

Candidatul la Preşedinţie a făcut referiri la campania sa electorală de care, cel puţin în teritoriu, nu este mulţumit. Referindu-ne la fondurile alocate acestei campanii, "din banii proprii", Eduard Manole a spus că nu divulgă suma pe care este dispus s-o cheltuiască. Eduard Manole, întrebat fiind, a declarat că nu-şi cunoaşte cu exactitate averea, şi dacă ar cunoaşte-o, nu s-ar pronunţa public cu privire la ea.

R. MARCU

La SC Electrica SA

Demonstraţie de stingere a incendiilor cu sisteme moderne

SSI Import Export SRL Bucureşti, unic distribuitor în România a Fire Pro, generatoare de aerosoli pentru stingerea incendiilor, organizează, azi, de la ora 11, la sediul **SC Conel-Electrica SA,** Sucursala de Transport a Energiei Electrice (str. Uzinei nr.1-7), cu participarea Grupului de Pompieri Sibiu, prezentarea celui mai nou şi mai eficient produs de stins incendii volumetric omologat în România.

Prezentarea va fi urmată de o demonstraţie practică.

Silvia B.

La Antena 1 Sibiu

Dialog fără prejudecăţi

Invitatul emisiunii Dialog fără prejudecăţi de azi, 10 noiembrie 2000, de la **Antena 1 Sibiu**, este dl. **Mircea Niculescu,** director al SC Apă-Canal Sibiu. Emisiunea începe la ora 16.

Convocare

Comitetul Asociaţiei pentru Cinstirea Eroilor Martiri ai Revoluţiei din 22 Decembrie 1989 Sibiu convoacă membrii asociaţiei la şedinţa ce va avea loc miercuri, 15 noiembrie a.c., în str. Târgu Vinului nr.14.

Ioan DAMIAN,
preşedinte

Legământ ostăşesc

În existenţa fiecărui om sunt momente ale căror sensuri şi încărcătură emoţională, dincolo de trecerea anilor, rămân mereu vii şi adânc sădite în inimă. Dintre acestea, un eveniment înălţător, unic în felul său, este depunerea **Jurământului militar,** legământ trainic de conştiinţă şi suflet faţă de patrie şi identificare cu poporul, cu idealurile şi năzuinţele sale.

Tinerii militari cu termen redus şi militari în termen încorporaţi la sfârşitul lunii octombrie în unităţile Ministerului Apărării Naţionale şi Ministerului de Interne din Garnizoana Sibiu depun **sâmbătă, 11.11.2000, Jurământul militar.**

Festivitatea are loc la Şcoala de Aplicaţie pentru Transmisiuni, Informatică şi Război Electronic (B-dul. V. Milea nr. 3-5), începând cu ora 8.45.

La acest măreţ eveniment, sunt aşteptaţi reprezentanţii Prefecturii, Consiliului Judeţean şi ai Primăriei municipiului Sibiu, veterani de război, cadre militare în rezervă, părinţii, rudele, prietenele şi prietenii militarilor.

Nicolae RANCEA,
ofiţerul de Relaţii Publice

Spectacole de film pentru elevi

De luni, 13 noiembrie, în 16 noiembrie, la cinematograful **"Tineretului"**, rulează filmul istoric românesc **"Burebista"**. La cererea şcolilor, se pot organiza spectacole pentru elevi, cu tarif redus, de la orele **8,30, 11,30, 13,30, 16 şi 18,30.**

Pentru informaţii, cei interesaţi se pot adresa la sediul filialei Româniafilm Sibiu, tel. **43.63.76** şi **43.67.69.**

S.B.

Minispectacol de percuţie

În cadrul proiectului **"Tobe în loc de droguri"**, organizat de Asociaţia Bateriştilor şi Percuţioniştilor din România şi Grupul de Iniţiativă Medicală al organizaţiei neguvernamentale de tineret CRISPUS din Sibiu, va avea loc, astăzi, la **ora 17**, la Teatrul de Vară, un minispectacol de precuţie susţinut de binecunoscutul baterist al formaţiei ANTRACT, **Florin Pop,** alias Pefi. Intrarea este liberă.

Menţionăm că prima parte a campaniei anti-drog s-a desfăşurat în liceele Energetic, Construcţii-Maşini şi Colegiul "Gheorghe Lazăr", unde s-au împărţit pliante informatice şi s-au prezentat efectele negative ale consumului de droguri, ne-a informat **Ovidiu Banea,** director de proiect!

Pali VECSEI

In memoriam

Victor Roman

Astăzi, la ora 11,30, Sala Senatului Universităţii "Lucian Blaga" va găzdui manifestarea **"In memoriam Victor Roman"**, prin care va fi omagiată personalitatea reputatului medic şi cadru universitar, trecut în nefiinţă acum un an.

Excursie

Clubul "Amicii munţilor" Sibiu anunţă excursie pe dealurile Răşinariului sâmbătă, 11 noiembrie. Întâlnirea la ora 10, în staţia de tramvai. Conduce prof. **Amalia Pavelescu.**

BIBLIOTECA „ASTRA" SIBIU

"Năluciri" la Teatrul "Gong"

Teatrul "Gong" prezintă, astăzi, 10 noiembrie, ora 18, spectacolul de jocuri pantomimice şi expresie corporală *"Năluciri"*, în regia lui **Dan Hândoreanu.** Spectacolul se adresează tinerilor şi adulţilor.