

# Tribuna

ORGAN AL COMITETULUI JUDEȚEAN SIBIU AL P.C.R. ȘI AL CONSILIULUI POPULAR JUDEȚEAN

Anul XLI, nr. 9804

Vineri, 10 februarie 1989

4 pagini, 50 bani

## TEZELE PENTRU CONGRESUL AL XIV-LEA AL PARTIDULUI — ÎNSUȘITE TEMEINIC ȘI APLICATE CONSECVENT ÎN VIAȚĂ

### Măsuri ferme pentru perfecționarea întregii activități

Ne aflăm într-o perioadă importantă, cu semnificații deosebite pe plan politic și organizatoric. Organele și organizațiile de partid, de masă și obștești au trecut la studierea și însușirea temeinică a tezelor, ideilor, conceptelor și orientărilor cuprinse în magistrala Expunere a tovarășului Nicolae Ceaușescu, secretarul general al partidului, document ce a fost adoptat de Plenara C.C. al P.C.R. din noiembrie 1988 ca „Program de muncă și acțiune revoluționară al partidului, al întregului popor”. Întreaga acțiune are un caracter concret și organizat, prilej cu care se face și o analiză temeinică asupra muncii desfășurate în toate domeniile, stabilindu-se, totodată, măsurile menite să asigure perfecționarea întregii activități, pornind de la învățămintele ce se desprind atât din experiența pozitivă dobândită, cât mai ales din lipsurile și neajunsurile manifestate.

În acest context, s-au desfășurat zilele trecute lucrările plenarei Comitetului Municipal Sibiu al P.C.R., cu activul.

În lumina ideilor fundamentale cuprinse în Expunerea secretarului general al partidului, tovarășul Nicolae Ceaușescu, raportul prezentat în cadrul plenarei s-a constituit într-o amplă și exigentă analiză asupra activității desfășurate de organele și organizațiile de partid, de masă și obștești, de consiliile oamenilor muncii din unitățile economico-sociale ale municipiului reședință de județ, precum și asupra rezultatelor obținute pe linia îndeplinirii indicatorilor de plan, a tuturor sarcinilor dezvoltării în profil teritorial. A fost pus în evidență faptul că, prin măsurile politice, organizatorice

și tehnico-economice luate, ca urmare a dezbaterii Tezelor din aprilie, anul economic 1988 a fost încheiat în general cu rezultate bune, atât în ce privește indicatorii de volum cât și cei calitativi, ai eficienței economice. Realizările celor trei ani ai actualului cincinal situează municipiul Sibiu pe coordonatele dezvoltării de tip intensiv și sint o mărturie elocventă a capacității de acțiune a comunistilor, a colectivelor de

### Plenara Comitetului Municipal Sibiu al P. C. R., cu activul

oameni ai muncii la îndeplinirea politicii partidului și statului nostru.

Într-un spațiu larg, atât raportul cit și participanții la dezbateri, s-au referit în spirit critic și autocritic la lipsuri și neîmpliniri, la cauzele care le-au generat, fiind combătute tendințele de automulțumire și lipsa de răspundere a unor cadre de conducere. Întreaga problemă a avut la bază analiza situației concrete, pornind de la necesitatea perfecționării întregii activități, din fiecare unitate, așa cum ne cere secretarul general al partidului, tovarășul Nicolae Ceaușescu. A fost subliniat faptul că nerealizarea tuturor produselor fizice în cantitățile prevăzute, menținerea unei ponderi scăzute a exportului în totalul producției-marfă fabricate (mai cu seamă în întreprinderile constructoare de mașini), nerealizarea a 303 apar-

tamente și a altor obiective din programul de investiții, activitatea nesatisfăcătoare a unor întreprinderi pe linia îndeplinirii indicatorilor de eficiență, precum și înregistrarea unor rezultate sub posibilități pe linia îndeplinirii programului de autoaprovizionare în profil teritorial sint principalele aspecte care umbresc activitatea de ansamblu.

Toate acestea au fost abordate cu răspundere comunistă, formulându-se căile și modalitățile prin care pot și trebuie să fie complet înlăturate din activitatea anului 1989 — an hotărîtor în îndeplinirea actualului cincinal — cînd, la nivelul municipiului, producția-marfă industrială trebuie să crească cu 9,7 la sută, producția destinată exportului pe relația cîring țări socialiste cu 21,5 la sută, iar pe relația devize convertibile cu 48,9 la sută, sporuri ce se cer a fi obținute pe seama creșterii mai accentuate a productivității muncii. Planul dezvoltării în profil teritorial prevede sarcini sporite și în celelalte domenii: agricultură, investiții, transporturi, circulația mărfurilor și prestările de servicii către populație.

S-a subliniat faptul că toate aspectele negative sint de fapt o reflectare a stilului de muncă folosit de organele și organizațiile de partid, de consiliile oamenilor muncii din unitățile respective, unde se dovedește că sarcinile perioadei nu sint cuprinse în întregime, iar răspunderea cu care acționează unele cadre nu se ridică la nivelul cerințelor actuale, ale principiilor autoconducerii și autogestiu-

(Continuare în pag. a III-a)

Constantin BOTA

## O nouă expresie a grijii statornice a partidului, a secretarului său general, tovarășul NICOLAE CEAUȘESCU, pentru bunăstarea țărănimii cooperatiste

Comitetul Politic Executiv al C.C. al P.C.R. a examinat și aprobat recent un Raport privind retribuirea în natură, precum și noi măsuri pentru perfecționarea sistemului de retribuire în acord global în cooperativele agricole de producție, care conține reglementări de o deosebită importanță datorită profundului lor caracter stimulatoriu, în ceea ce privește plata în natură a membrilor cooperatori, ca parte a retribuirii generale. Adoptarea noilor măsuri, la propunerea secretarului general al partidului, tovarășul Nicolae Ceaușescu, reprezintă, împreună cu recentele majorări ale retribuirii și pensiilor, o nouă și elocventă expresie a grijii statornice a partidului, a secretarului său general, pentru sporirea continuă a veniturilor tuturor categoriilor de oameni ai muncii, ca o componentă esențială a politicii generale de creștere a nivelului de trai al cetățenilor patriei. Avînd la bază hotărîrile Congresului al XIII-lea și Conferinței Naționale ale partidului, noile reglementări, prin caracterul lor profund umanist, sint

și o grăitoare expresie a politicii partidului nostru de dezvoltare continuă a satelor și comunelor patriei, de ridicare permanentă a gradului de civilizație al acestora, de creștere a unor condiții egale de viață tuturor oamenilor muncii, indiferent dacă aceștia își desfășoară activitatea în mediul rural sau urban.

Îmbunătățirea întregului sistem de retribuire în natură a produselor agricole vizează, în primul rînd, majorarea fondului de retribuire, la culturile de grîu și porumb la 14 la sută pentru zona I și la 16 la sută pentru zona a II-a — zonă în care se află situat și județul Sibiu —, față de 10 și respectiv, 12 la sută cît prevedeau vechile reglementări, pentru materializarea acestor măsuri fiind repartizate în plus, în condițiile îndeplinirii planului, 550 mii tone grîu și 510 mii tone porumb. La legume, fondul de retribuire în natură se majorează la 30 la sută pentru ambele zone, față de 20 la sută cît era pînă în prezent. De menționat că retri-

(Continuare în pag. a III-a)



Secvență de muncă din filatura întreprinderii „Firul Roșu” Tâlmăciu

Foto: Fred NUSS

### ACTUALITĂȚI

#### Spectacol literar-muzical coregrafic

Centrul de Creație și Cultură „Cîntarea României” al Municipiului Sibiu organizează astăzi, 10 februarie, ora 17, la Casa Armatei din Sibiu, spectacolul literar-muzical-coregrafic „Flori de gheață”, susținut de cenaclul „Poesis”.

#### Amînare de spectacol

Din cauza indisponibilității artistei lirice Daniela Vlădescu, spectacolul cu opereta „Liliacul” de Johann Strauss, care urma să fie prezentat de Teatrul Muzical din Brașov, astăzi, 10 februarie, ora 19, în sala Centrului de Creație și Cultură „Cîntarea României” al Sindicatelor din Sibiu, a fost reprogramat pentru luni, 13 februarie, ora 20, în sala de spectacole a aceleiași instituții.

Biletele pentru accesul în sala de spectacol rămîn valabile pentru data reprogramată.

## „În 1989 dorim să facem un salt calitativ important”

— Tezele, ideile și orientările formulate de secretarul general al partidului, tovarășul Nicolae Ceaușescu, au pus și în fața Uniunii Județene a Cooperativelor de Producție, Achiziții și Desfacerea Mărfurilor Sibiu sarcini deosebite. Iată de ce aș dori, tovarășe președinte, să sintetizăm activitatea desfășurată anul trecut, prin intermediul indicatorilor economici.

— În ansamblu, bilanțul este pozitiv. La total volum economic ne-am realizat sarcinile în proporție de 102 la sută, din care industria mică — 105,5 la sută; producția marfă industrială — 103,6 la sută; prestări servicii către populație — 103,9 la sută; livrări la fondul pieții — 114,4 la sută; desfacerea cu amănuntul — 105,2 la sută; investiții totale — 104 la sută (construcții montaj — 101,4 la sută). Dar la export, din lipsă de comenzi, am rămas

### afirmă tovarășul ȘERBAN ȘERBAN, președintele UJECOP Sibiu

sub plan. Beneficiul final l-am realizat în proporție de 106 la sută; iar rentabilitatea — 103,8 la sută. Aș remarca faptul că sîntem singura uniune din țară care în 1988 n-a înregistrat pierderi materiale.

— Care au fost cooperativele — din totalul de 61 — cu cea mai substanțială contribuție la acest rodnic bilanț?

— Notați, în ordine, C.P.A.D.M. Sibiu, Mediaș, Poplaca, Săliște, Agnita, Avrig, Tâlmăciu și Șelimbăr.

— Peste cîteva zile, am reținut, va avea loc adunarea generală pe uniune.

— Vom folosi prilejul pentru o dezbaterie exigentă, în spirit revoluționar, a tuturor sarcinilor care ne revin în 1989, mai ales că acestea sint

mult superioare celor de anul trecut, iar dorința noastră este ca, printr-o mobilizare exemplară, să facem un salt calitativ important în întreaga activitate. Să menționez, în context, că, încă de la începutul anului curent, am stabilit o serie de măsuri concrete, capabile să aducă, de pildă, la industria mică, importante plusuri de producție. Avem în vedere, ca să concretizăm, extinderea unor secții de producție (croitoria de la Racovița, atelierul de prelucrări metalice de la Șelimbăr etc.), deschiderea altora noi — la Rășinari, în comuna Tirnava, unde, în cooperare cu întreprinderea „8 Mai” din Mediaș, vom realiza mănăși de protecție, iar la Norciș, vom pune în funcțiune un laborator de cofetărie-patiserie, o unitate similară ur-

mînd să deschidem și în Slimnic. Și exemplele pot continua. Tot în acest an este prevăzută construirea a două brutării ale cooperăției în comunele necooperativizate Gura Rîului și Tilișca.

— Am înțeles, tovarășe președinte, că există preocupări deosebite pentru dezvoltarea și modernizarea secțiilor de producție ale unităților comerciale.

— Într-adevăr, vom continua această activitate soldată cu rezultate pozitive în cincinalul actual. Astfel, vom moderniza o secție de producție de la Agnita, specializată în produse pentru export. De asemenea, vom moderniza cabanele Miercurea Deal și Fintinița haiducului, complexul zootehnic din Poiana

(Continuare în pag. a III-a)

Discuție consemnată de  
Mircea BIȚU



## Entuziasmul Chemării la întrecere

Sibiul trăiește azi un timp de o prosperitate menită nu numai să pună la loc pierderile anilor anteriori, dar să adauge puteri și comori noi sufletelor noastre, să îmbogățească frumoasa imagine pe care i-o întretinim zi de zi, cu toții, într-un elan irezistibil.

În toate inimile sibiienilor, năzuința și dorul de mai bine freamătă într-un ritm trepidant, creator. Județul nostru înaintează cu pași siguri și impetuși spre un destin luminos, spre un viitor cercetat cu atâta căldură și dragoste de oamenii lui. El are azi imaginea unui județ în plin avânt, cu o economie modernă, puternic dezvoltată, în care industria cunoaște un continuu și modern proces de perfecționare, de adaptare la cerințele progresului tehnico-științific contemporan, iar agricultura sa cunoaște o dezvoltare intensivă menită să sporească bogăția și frumusețea satelor sibiene.

Iată câteva dintre cele mai relevante succese obținute în anul 1988: ponderea produselor noi și modernizate în industria județului a atins 49 la sută • s-au introdus 63 tehnologii de înalt randament și au fost aplicate peste 1870 măsuri din programele de perfecționare a organizării și modernizării proceselor de producție, cu o eficiență totală de peste 1,2 miliarde lei • au fost date în circuitul productiv 63 obiective industriale, agrozootehnice și dezvoltări de capacități înregistrându-se astfel, peste plan, un volum total de investiții și de construcții-montaj de peste 400 milioane lei • planul desfacerilor de mărfuri către populație a fost depășit cu 175 milioane lei.

Acum, la început de an, entuziasmul muncii și creației sibiienilor se regăsește în entuziasmul Chemării la întrecere lansată din toate inimile și conștiințele noastre. Entuziasmul constituie deopotrivă suportul și măsura tuturor obiectivelor Chemării la întrecere adresată de organizația județeană Sibiu a P.C.R. tuturor organizațiilor județene de partid și a municipiului București. Crește în miezul fiecărei cifre cu-

prinsă în această Chemare dimensiunile tuturor județelor patriei. Desigur, va izbucni în afară dimensiunea acelui județ care va da primul contur și strălucire acestor cifre. Viața și lumina din viața și lumina oamenilor lui.

Expresia directă a angajării patriotice, revoluționare a oamenilor muncii sibiieni de a înfăptui însuflețitoarele îndemnuri ale tovarășului Nicolae Ceaușescu, de a îndeplini și depăși sarcinile de plan din acest an hotărâtor al cincinalului, Chemarea la întrecere evidențiază câteva obiective deosebit de semnificative: creșterea indicelui de utilizare a mașinilor-unelte, utilajelor și instalațiilor cu cel puțin 1,6 la sută, ceea ce va asigura o depășire a volumului producției-marfă industrială cu 1,2 miliarde lei • depășirea prevederilor planului de export cu 5 la sută • creșterea productivității muncii planificate cu 15 000 lei/persoană • reducerea sub nivelurile planificate a cheltuielilor totale la 1 000 lei producție-marfă cu 5 lei și cu 4 lei a celor materiale. • o pondere a produselor noi și modernizate de peste 65 la sută • depășirea cu cel puțin 5 la sută a planului valoric de colectare a materialelor refolosibile • depășirea prevederilor planului la producția-marfă vindută și încasată cu 1,5 la sută, iar a volumului de beneficii planificat cu 2 la sută.

Aceste cifre mobilizatoare, cifre-angajament, cifre-simbol conțin în ele înseși efortul, pasiunea, trăinicia muncii și creației noastre.

În văzul și admirația întregii țări, județul Sibiu pășește azi ferm pe calea propriei dezvoltări și inovații. Cu limpezimea și densitatea adevăraților matematici, entuziasmul și realismul acestor cifre dovedește încă o dată că de bine știu sibiieni să-și gospodărească, să-și întinească județul.

În mâinile și gândurile lor a prins viață chipul nou, viu, frumos, puternic și tânăr al Sibiului. Bucuria împlinirii lui e ca o floare care ne-nfloreste în mîini. În mîinile noastre muncitoare.

Ioan VIDRIGHIN



○ inscripție-document pe peliculă a noilor construcții ridicate în zona Pieții „1 Decembrie 1918” din localitate

## Măsuri ferme pentru perfecționarea întregii activități

(Urmare din pag. 1)

nii. Nu s-a trecut cu vederea peste faptul că, nu toate organele de partid militează consecvent pentru creșterea rolului de conducător politic al organizațiilor de bază, la fiecare loc de muncă, pentru întărirea controlului de partid și combaterea atitudinilor de superficialitate, a formalismului, a actelor de indisciplină, iar muncă politică și cultural-educativă nu are un caracter permanent, concret și militant în toate unitățile, pentru conștientizarea și formarea unei atitudini înaintate în muncă și societate — direcții în care trebuie să se acționeze cu hotărâre, începînd cu biroul Comitetului Municipal de Partid.

Pornind de la conținutul Expunerii din noiembrie 1988

— minunatul îndreptar al muncii tuturor —, participanții la dezbateri și-au manifestat hotărârea să acționeze pentru ridicarea activității pe un plan calitativ superior, pentru realizarea exemplară a sarcinilor din toate domeniile, dînd viață vibrantelor îndemnuri ale tovarășului Nicolae Ceaușescu, aducîndu-și astfel o reală contribuție la înfăptuirea angajamentelor cuprinse în chemarea la întrecere adresată de Organizația județeană a P.C.R. Sibiu tuturor organizațiilor județene de partid și a municipiului București. În vederea realizării programului de măsuri, participanții la plenară s-au angajat să militeze pentru o calitate nouă în stilul de muncă, prin eliminarea empirismului în luarea deciziilor, studierea și cunoașterea temeinică a tuturor cerințelor dezvoltării de tip intensiv potrivit hotărîrilor de partid și a legilor țării, prin ridicarea muncii politice și organizatorice la nivelul exigentelor actuale.

În încheierea lucrărilor plenarei, tovarășul Vasile Vișan, secretar al Comitetului județean de partid, după ce a evidențiat rezultatele obținute și contribuția adusă de municipiul Sibiu la dezvoltarea județului, și-a exprimat convingerea că biroul și secretariatul Comitetului Municipal de Partid vor realiza mutarea centrului de greutate a activității în întreprinderi și instituții, militînd pentru perfecționarea stilului de muncă al tuturor organelor și organizațiilor de partid, al consiliilor oamenilor muncii, pentru întărirea climatului — de ordine și disciplină la fiecare loc de muncă și creșterea reală, nefîrtizată a răspunderii tuturor cadrelor de conducere. În acest context, trebuie acordată maximă atenție programelor de organizare și modernizare, acțiunilor concrete cu mare valoare practică, pentru ridicarea nivelului tehnic și calitativ al produselor, valorificarea superioară a resurselor materiale și energetice pe măsura potențialului tehnic și uman existent, astfel încît municipiul Sibiu să-și aducă o contribuție sporită, prin rezultate de prestigiu, la realizările cu care organizația județeană de partid s-a angajat să îndeplinească cea de-a 45-a aniversare a victoriei revoluției de eliberare socială și națională, antifascistă și antiimperialistă și cel de-al XIV-lea Congres al partidului.

## „În 1989 dorim să facem un salt calitativ important“

(Urmare din pag. 1)

Soarelui (Săliște) și vom dezvolta sectorul zootehnic de la Vurpăr. Totodată, vom înnoi și igieniza alte numeroase unități comerciale și de alimentație publică.

— Se împune, pe drept cuvînt, ca între nivelul de confort urban și rural să existe astăzi tot mai puține diferențieri, o veritabilă punte de legătură reprezentînd-o calitatea serviciilor.

— Așa este. Recent, la nivelul uniunii, am aprobat un plan de măsuri care vine să materializeze programul minimal obligatoriu de servicii către populație stabilit de conducerea partidului și statului nostru. Se urmărește punerea la dispoziția locuitorilor din fiecare așezare rurală a serviciilor de strictă necesitate, îmbunătățirea calității acestora. După cum se știe, cooperarea dispune de școli profesionale cu peste 40 de profile, spre care am îndrumat, cu ani în urmă, tineri dornici să practice o meserie sau alta. Populația rurală s-a emancipat, pretențiile au crescut, așa încît de acești tineri atent pregătiți se leagă speranțele noastre de a promova pretutindeni calitatea, competența, disciplina. Aș dori să adaug, aproape de necesitatea largirii permanente a gamei serviciilor că, pe baza experienței acumulate, ne vom strădui să organizăm și în 1989 târgurile de vară (la Sibiu) și de toamnă (la Medias) ale UJECOOP, manifestări tradiționale de-a-cum, ce au trezit un viu interes în rîndul cumpărătorilor.

— Vă mulțumesc pentru amabilitate și pentru informațiile furnizate!

### STUDII ȘI CERCETĂRI

În cadrul programului de valorificare superioară a rocilor de bazalt și tuf din județul Covasna, colectivul de specialiști ai Filialei din Sfîntu Gheorghe a Institutului de Cercetări pentru Electrotehnică a efectuat recent studii privitoare la înlocuirea materialelor electroizolante tip stearit, porțelan, bachelită în construcția aparatului electric de joasă și medie tensiune. Tot în domeniul electrotehnicii sînt inițiate o serie de cercetări pentru înlocuirea aluminiului, fontei și a unor oțeluri, la unele elemente constructive, precum scuturi de motoare electrice, cutii de borne, ștehere, prize, întrerupătoare, aparate electrocasnice. (Agerpres)

## O nouă expresie a grijii statornice a partidului, a secretarului său general, tovarășul NICOLAE CEAUȘESCU, pentru bunăstarea țărănimii cooperatiste

(Urmare din pag. 1)

buirea în bani a membrilor cooperatori se va realiza, în continuare, conform prevederilor în vigoare, în raport cu munca depusă.

S-a stabilit, totodată, că din cerealele destinate retribuției în natură să se asigure, pentru consumul alimentară și pentru furaje, cîte 150 kg grâu și 150 kg porumb, cantități ce se vor acorda tuturor cooperatizatorilor care iau parte, în mod nemijlocit, la muncă, membrilor de familie aflați în întreținerea acestora, precum și pensionarilor C.A.P., măsură de care vor beneficia aproximativ 5 milioane de persoane. De subliniat că întreaga cantitate rămasă după acoperirea consumului alimentară se va repartiza suplimentar membrilor cooperatori care au participat efectiv la muncă, în funcție de numărul de norme realizat și contribuția la îndeplinirea și depășirea planului, această măsură subliniind caracterul puternic stimulat al întregului sistem de retribuție din agricultură.

Însumînd toate aceste cantități, la care se adaugă și producțiile obținute de pe

lotul personal, rezultă că fiecare familie va dispune, în medie, de 800—900 kg. cereale de persoană, ceea ce asigură satisfacerea necesităților pentru consumul propriu și creează condiții pentru creșterea și îngrijirea unui număr mai mare de animale.

Comitetul Politic Executiv a analizat, totodată, o serie de măsuri care vizează îmbunătățirea activității din zootehnie, creșterea efectivelor, îndeosebi la bovine și ovine, și a producțiilor animale, condiții esențiale pentru satisfacerea în bune condiții a cerințelor de consum ale populației și altor nevoi ale economiei naționale.

Noile măsuri, care au fost întîmpinate cu un larg interes și o profundă satisfacție de țărănimea noastră cooperatistă, sînt o nouă dovadă a grijii partidului și statului nostru pentru bunăstarea acestei categorii de oameni ai muncii ele trebuind să se regăsească într-o angajare sporită pentru realizarea unor producții situate la nivelul prevederilor de plan, al obiectivelor noii revoluții agrare. În vederea creșterii contribuției agriculturii la dezvoltarea generală a patriei noastre socialiste.

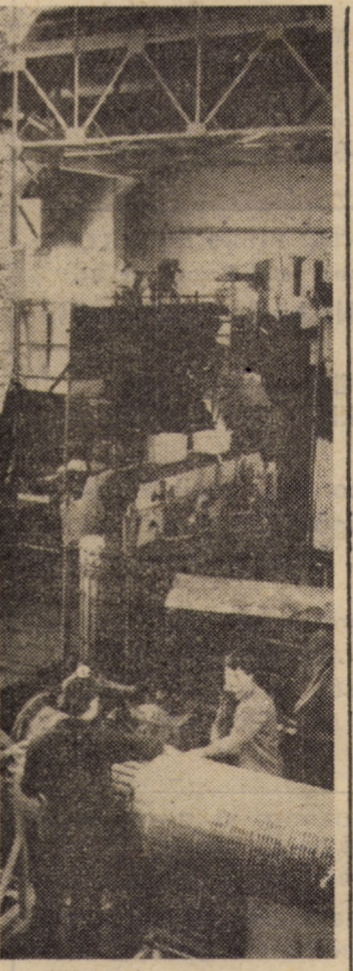

Vedere parțială din atelierul bobinaj al IEIRIEDEET Sibiu, unde se recondiționează echipament energetic

